

PROPOSTA DE PREÇO

Bernardo Carvalho Amaro Oliveira, titular do cartão de cidadão n.º 12098267 6ZX3 e residente na Rua Joaquim Casimiro, 14-2DT, 1200-697 Lisboa, na qualidade de sócio-gerente da firma APSKATERAMPS, Unipessoal Lda. , contribuinte n.º 509 483 607, titular do alvará de construção n.º 81415 – PUB, emitido pelo IMPIC, IP, contendo as autorizações para a 10.ª subcategoria da 2.ª categoria (Infra-estruturas de desporto e lazer) e com sede em Rua Sacadura Cabral, 197-Escritório 7B Estoril, tendo tomado conhecimento do caderno de encargos relativo ao procedimento de ajuste directo para **"Fornecimento e montagem de um equipamento para a prática de Skate"**, a que se refere o convite datado de 15 de Dezembro de 2016, obriga-se a executar todos os trabalhos que constituem esta empreitada, em conformidade e de harmonia com o caderno de encargos, pela quantia de € 8.950,00 (Oito mil novecentos e cinquenta euros), que não inclui o imposto sobre o valor acrescentado.

À quantia supra mencionada acrescerá o Imposto Sobre o Valor Acrescentado à taxa legal em vigor.

Mais declaro que renuncia a foro especial e se submete, em tudo o que respeita à execução do seu contrato, ao que se achar prescrito na legislação portuguesa em vigor.

Estoril, 02 de Janeiro de 2017,



Bernardo Oliveira
(Sócio-Gerente)

ANEXO I
Modelo de declaração

[a que se refere a alínea a) do n.º 1 do artigo 57.º do Código dos Contratos Públicos]

1 – Bernardo Carvalho Amaro Oliveira, titular do cartão de cidadão n.º 12098267 6ZY1 e residente na Rua Joaquim Casimiro, 14-2DT, 1200-697 Lisboa, na qualidade de sócio-gerente da firma APSKATERAMPS, Unipessoal Lda., contribuinte n.º 509 483 607 e com sede em Rua Sacadura Cabral, 197-Escritório 7B Estoril, tendo tomado inteiro e perfeito conhecimento do caderno de encargos relativo à execução do contrato a celebrar na sequência do procedimento por *Ajuste Directo* para **"Fornecimento e montagem de um equipamento para a prática de Skate"**, declara, sob compromisso de honra, que a sua representada se obriga a executar o referido contrato em conformidade com o conteúdo do mencionado caderno de encargos, relativamente ao qual declara aceitar, sem reservas, todas as suas cláusulas.

2 -Declara também que executará o referido contrato nos termos previstos nos seguintes documentos, que junta em anexo :

- a) *Proposta de preço*
- b) *Identificação dos manuais propostos – proposta técnica*

3 -Declara ainda que renuncia a foro especial e se submete, em tudo o que respeitar à execução do referido contrato, ao disposto na legislação portuguesa aplicável.

4 -Mais declara, sob compromisso de honra, que:

a) Não se encontra em estado de insolvência, em fase de liquidação, dissolução ou cessação de actividade, sujeita a qualquer meio preventivo de liquidação de patrimónios ou em qualquer situação análoga, nem tem o respectivo processo pendente;

b) Os titulares dos seus órgãos sociais de administração, direcção ou gerência não foram condenados por qualquer crime que afecte a sua honorabilidade profissional;

c) Os titulares dos seus órgãos sociais de administração, direcção ou gerência não foram objecto de aplicação de sanção administrativa por falta grave em matéria profissional;

d) Tem a sua situação regularizada relativamente a contribuições para a segurança social em Portugal;

e) Tem a sua situação regularizada relativamente a impostos devidos em Portugal ;

f) Não foi objecto de aplicação da sanção acessória prevista na alínea e) do n.º 1 do artigo 21.º do Decreto-Lei n.º 433/82, de 27 de Outubro, no artigo 45.º da Lei n.º 18/2003, de 11 de Junho, e no n.º 1 do artigo 460.º do Código dos Contratos Públicos;

g) Não foi objecto de aplicação da sanção acessória prevista na alínea b) do n.º 1 do artigo 627.º do Código do Trabalho;

h) Não foi objecto de aplicação, há menos de dois anos, de sanção administrativa ou judicial pela utilização ao seu serviço de mão -de -obra legalmente sujeita ao pagamento de impostos e contribuições para a segurança social, não declarada nos termos das normas que imponham essa obrigação, em Portugal;

i) Os titulares dos seus órgãos sociais de administração, direcção ou gerência não foram condenados por alguns dos seguintes crimes;

- i) Participação em actividades de uma organização criminosa, tal como definida no n.º 1 do artigo 2.º da Acção Comum n.º 98/773/JAI, do Conselho;
- ii) Corrupção, na acepção do artigo 3.º do Acto do Conselho de 26 de Maio de 1997 e do n.º 1 do artigo 3.º da Acção Comum n.º 98/742/JAI, do Conselho;
- iii) Fraude, na acepção do artigo 1.º da Convenção relativa à Protecção dos Interesses Financeiros das Comunidades Europeias;
- iv) Branqueamento de capitais, na acepção do artigo 1.º da Directiva n.º 91/308/CEE, do Conselho, de 10 de Junho, relativa à prevenção da utilização do sistema financeiro para efeitos de branqueamento de capitais;

j) Não prestou, a qualquer título, directa ou indirectamente, assessoria ou apoio técnico na preparação e elaboração das peças do procedimento.

5 -O declarante tem pleno conhecimento de que a prestação de falsas declarações implica, consoante o caso, a exclusão da proposta apresentada ou a caducidade da adjudicação que eventualmente sobre ela recaia e constitui contra -ordenação muito grave, nos termos do artigo 456.º do Código dos Contratos Públicos, a qual pode determinar aplicação da sanção acessória de privação do direito de participar, como candidato, como concorrente ou como membro de agrupamento candidato ou concorrente, em qualquer procedimento adoptado para a formação de contratos públicos, sem prejuízo da participação à entidade competente para efeitos de procedimento criminal.

6 -Quando a entidade adjudicante o solicitar, o concorrente obriga -se, nos termos do disposto no artigo 81.º do Código dos Contratos Públicos, a apresentar a declaração que constitui o anexo II do referido Código, bem como os documentos comprovativos de que se encontra nas situações previstas nas alíneas b), d), e) e f) do n.º 4 desta declaração.

7 -O declarante tem ainda pleno conhecimento de que a não apresentação dos documentos solicitados nos termos do número anterior, por motivo que lhe seja imputável, determina a caducidade da adjudicação que eventualmente recaia sobre a proposta apresentada e constitui contra -ordenação muito grave, nos termos do artigo 456.º do Código dos Contratos Públicos, a qual pode determinar a aplicação da sanção acessória de privação do direito de participar, como candidato, como concorrente ou como membro de agrupamento candidato ou concorrente, em qualquer procedimento adoptado para a formação de contratos públicos, sem prejuízo da participação à entidade competente para efeitos de procedimento criminal.

Estoril, 02 de Janeiro de 2017,



Bernardo Oliveira
(Sócio-Gerente)

Formulário Principal Propostas

Data de Submissão: 02/01/2017 15:10:46

Local de Submissão: Plataforma SaphetyGov (www.saphety.com/saphetygov)

Estado da Submissão: Admitida

Referência do Procedimento: A-4/B-1/2016 Equipamento para prática de Skate

Entidade Adjudicante: Câmara Municipal de Vila do Bispo

Referência da Proposta: 0.0

Código da Proposta: 359408

Lote(s) a que apresenta a proposta:

Tipo de proposta: Inicial

Prazo de Execução do contrato/obra (em dias):60 dias

Fornecedor	País	NIF	Valor da Proposta
APSKATERAMPS, Unipessoal Lda.	Portugal	509483607	8950.0

ACADEMIA DOS PATINS

Eventos e parques radicais



Proposta para construção de Mini-Rampa

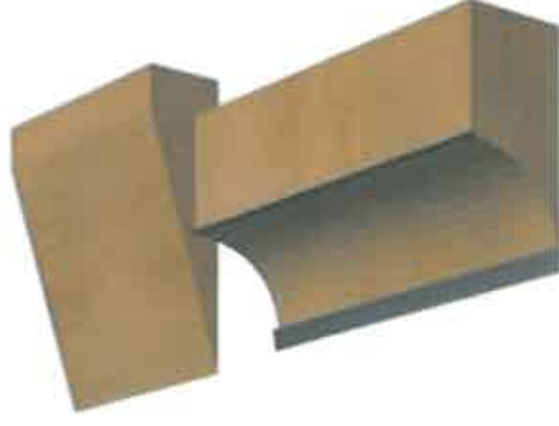

**ACADEMIA
DOS PATINS**

MADE IN PORTUGAL





A Academia dos Patins

É uma entidade com larga experiência na organização de eventos e projectos na área dos Desportos Radicais urbanos, bem como no desenvolvimento e concepção de soluções e estruturas para a prática destas modalidades.

Em 2001, celebrámos um protocolo com o Instituto da Droga e Toxicodependência (IDT), de forma a realizar acções de prevenção do consumo de drogas e estupefacientes, utilizando como instrumento preventivo, os desportos radicais.

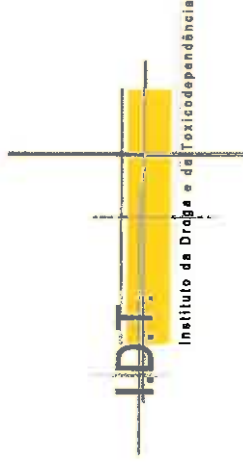

**ACADEMIA
DOS PATINS**

eventos • actividades radicais

Construímos alguns dos maiores skateparques de Portugal e trabalhamos com o mercado Angolano, Cabo-Verdiano e Espanhol.
Construímos mais de 40 skate parques em apenas 7 anos.

**ACADEMIA
DOS PATINS**

MADE IN PORTUGAL



O Nosso know-how e experiência

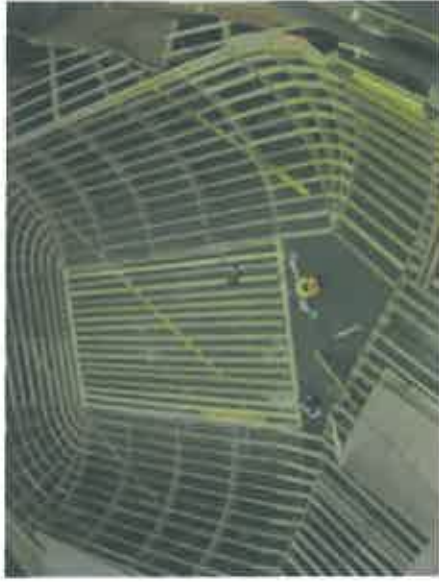

O nosso know-how nesta área é muito grande, uma vez que desde a nossa existência temos vindo a trabalhar em exclusivo na organização de eventos e na construção de parques radicais para estas modalidades.

Na nossa equipa de gestão apresentamos um grupo de atletas e pessoas fortemente ligadas a estas modalidades, juntamente com profissionais das áreas de Gestão e de Marketing.

Actualmente trabalhamos em estreita colaboração com os campeões nacionais de skate, patins em linha e de Bmx.

Possuímos uma excelente base de dados de praticantes em geral e mantemos uma relação privilegiada com um grande número dos mais influentes atletas nacionais.

A Academia dos Patins possui todos os recursos técnicos e materiais para assumir a construção e dinamização do parque radical.

As nossas estruturas são utilizadas nos diversos circuitos nacionais (de patins em linha e bmx) desde 2002.



**ACADEMIA
DOS PATINS**

MADE IN PORTUGAL



Estudo prévio do skateparque

Após uma observação cuidada da dinâmica e funcionamento actual do espaço escolhido para a implementação deste parque, retirámos as seguintes conclusões :

Localização : O Skatepark localiza-se num espaço amplo e com boas acessibilidades para os praticantes de todo o distrito de, o que constitui um elemento facilitador da sua utilização e dinamização desportiva.

Espaço : Este parque apresenta boas condições de espaço, estando preparado para a implementação de estruturas de qualidade, estudadas de acordo com as necessidades destes desportos e da população envolvente.

Modalidades praticadas : Após pesquisa e diálogo com os praticantes locais, concluímos que existem no concelho sobretudo praticantes de skate, com um nível médio.



**ACADEMIA
DOS PATINS**

MADE IN PORTUGAL



Tipo de estruturas : O projecto que apresentamos contempla estruturas preparadas para uma prática de nível médio, nas modalidades de Patins, Skate e Bmx, não abdicando de zonas de nível intermédio e de iniciação, de forma a contemplar progressões pedagógicas entre os obstáculos existentes.

Procurámos assim conceber um espaço que permita uma evolução consistente e mais segura dos praticantes das diversas modalidades.

Filosofia : Este espaço foi projectado na perspectiva de ser dinamizado com Campeonatos, demonstrações e acções de iniciação e de formação, para a população em geral e especificamente, para os atletas locais. O espaço foi idealizado de forma a abranger toda a população.

Segurança : Desde a concepção do projecto aos pormenores técnicos de construção, todos os elementos de segurança foram estudados ao pormenor, a fim de evitar muitos dos acidentes que habitualmente decorrem da utilização de alguns destes espaços. A título de exemplo, podemos referir as zonas de fuga entre as diversas rampas, a protecção do topo superior das estruturas e o desbaste de arestas nas rampas.



Construção das Rampas

Tábuas madeira de Casquinha Vermelha de 25mm de espessura com tratamento a autoclave classe IV, unidas com dois parafusos inox 6x60 em cada ponto de fixação.

Placas de fenólico de 6mm.

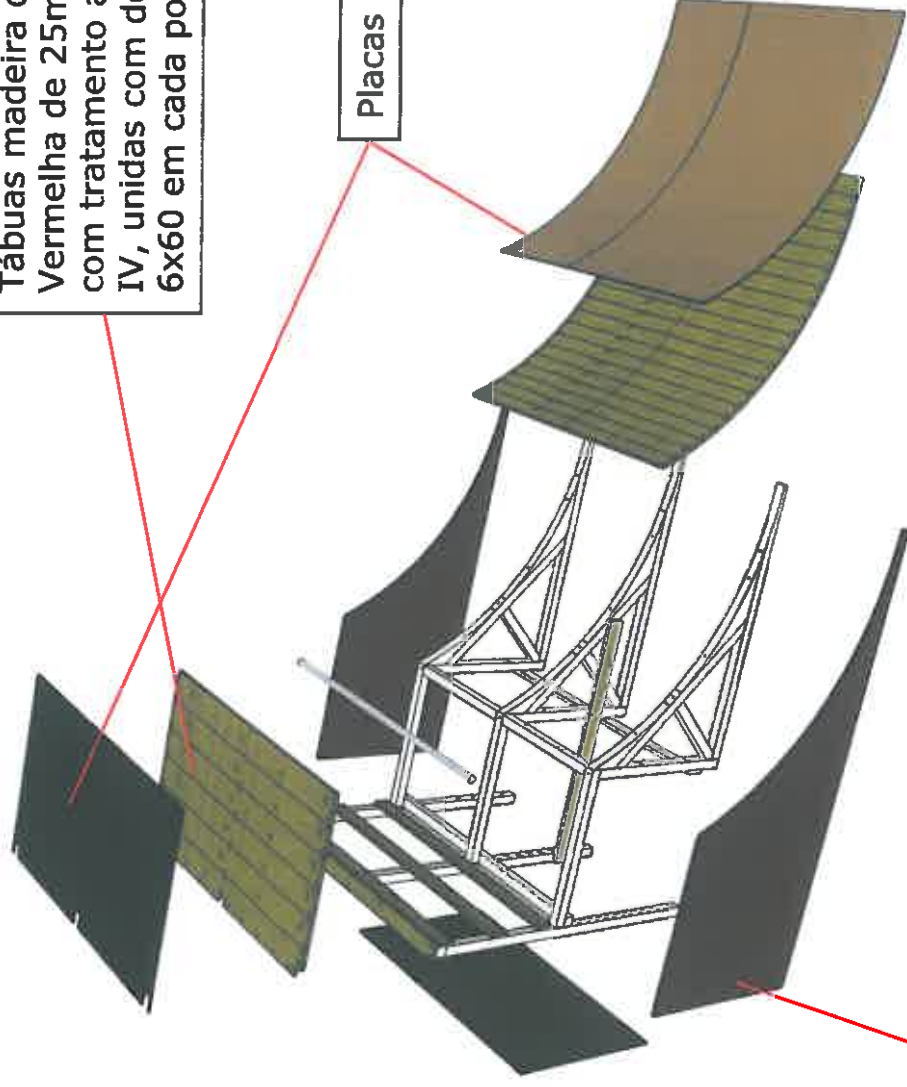

Placas de Contraplacado de bétula de 15mm com película fenólica.

**ACADEMIA
DOS PATINS**

MADE IN PORTUGAL



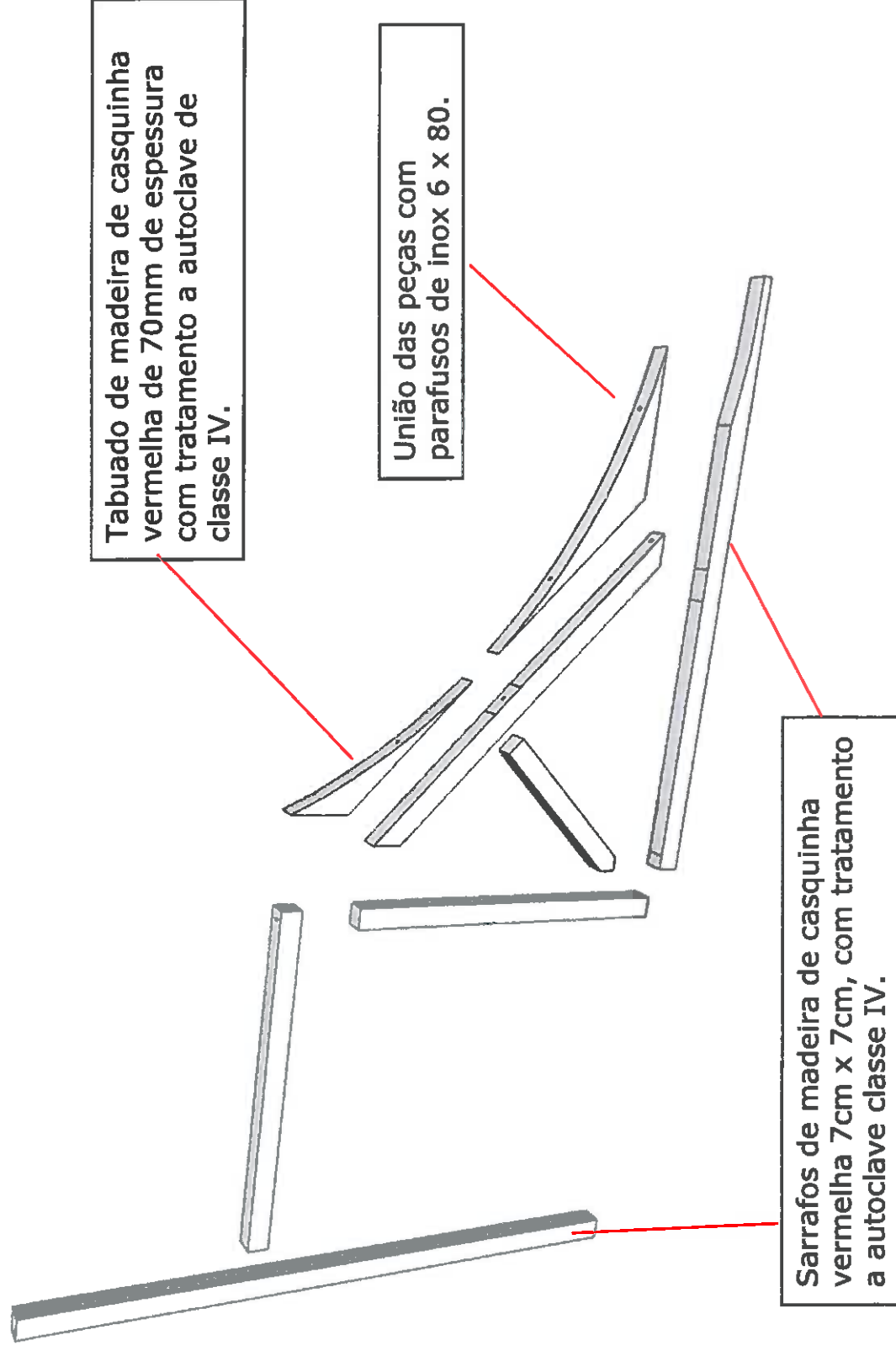

Construção das Rampas



Encerramento da lateral e da rectaguarda das rampas, de forma a evitar problemas de acústica e acumulação de resíduos.

A estrutura de madeira contribui para a absorção da acústica causada pelo impacto dos praticantes.

**ACADEMIA
DOS PATINS**

MADE IN PORTUGAL



Construção das Rampas



**ACADEMIA
DOS PATINS**

MADE IN PORTUGAL



Construção das Rampas



**ACADEMIA
DOS PATINS**

MADE IN PORTUGAL



Construção das Rampas



**ACADEMIA
DOS PATINS**

MADE IN PORTUGAL



Construção das Rampas



**ACADEMIA
DOS PATINS**

MADE IN PORTUGAL



A) *Materiais*

Este orçamento inclui a construção de rampas com estrutura em madeiras tratadas e superfície com fenólico de 6mm. Todos os elementos metálicos utilizados no fabrico, são galvanizados a fim de evitar a sua corrosão.

Como matérias primas, utilizamos os seguintes materiais :

Tábuas de madeira – Com 25mm de espessura

Placas de fenólico de 6mm – cobertura das superfícies de contacto

Chapas e Tubos metálicos de 3mm de espessura

Barrotes para estrutura – Utilizamos barrotes de 7*7 cm tratados a autoclave

Tintas de protecção – Utilizamos impermeabilizantes

Parafusos, pregos e eléctrodos

B) *Construção de Rampas*

- Deslocações da equipa de trabalho
- Alimentação da equipa
- Fabrico e montagem das rampas no local
- Coordenação do processo de fabrico
- Concepção do projecto final do Parque Radical

C) *Manutenção e garantia das estruturas*

- A nossa proposta contempla a manutenção gratuita das estruturas durante os primeiros 24 meses de utilização.
- Garantia da estrutura de base – 2 anos
- Garantia das madeiras de superfície – 2 anos

Prazo de Entrega : Como prazo de entrega dos equipamentos, definimos um período mínimo de 60 dias.

Valor total da proposta :

- Rampa com 6,0m de largura - € 8.950,00 (Oito mil novecentos e cinquenta euros)
Acresce IVA à taxa legal em vigor.

• É da responsabilidade da autarquia :

- Disponibilizar um ponto de luz no local de montagem dos equipamentos
- Garantir a limpeza do espaço após a instalação dos equipamentos

Validade da proposta :

Esta proposta é válida durante 12 meses.

Condições de Pagamento :

- A acordar.



**ACADEMIA
DOS PATINS**
Eventos • Parques Radicais

**ACADEMIA
DOS PATINS**

MADE IN PORTUGAL



Actividades possíveis

- o Competições Nacionais de Skate, Patins e Bmx.
- o Demonstrações de atletas profissionais
- o Escolas de desportos radicais
- o Actividades desportivas com jovens carenciados
- o Encontros nacionais das modalidades
- o Actividades de tempos livres



Sugestões de optimização do espaço :

- Autarquia deverá colocar caixotes do lixo, espalhados por todo o recinto.
- Deve ser afixado um guia com as regras de utilização do espaço.
- Deve ser contemplado o acesso a veículos de emergência.
- O espaço deverá ter iluminação nocturna.
- Devem ser colocados bebedouros no recinto.
- O espaço deve ter uma dinamização / animação frequente.

Como vai ser a Mini-rampa

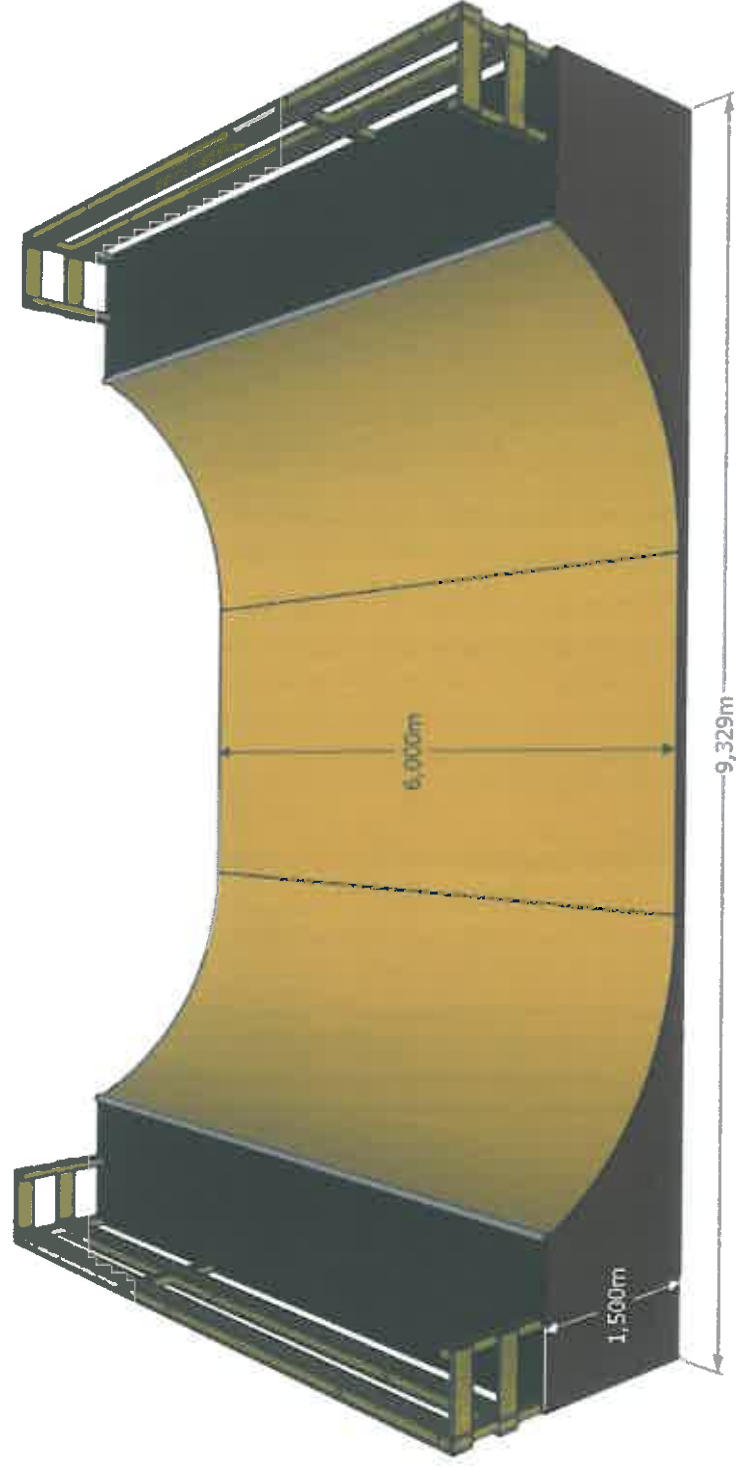

**ACADEMIA
DOS PATINS**

MADE IN PORTUGAL



Como vai ser a Mini-rampa



**ACADEMIA
DOS PATINS**

MADE IN PORTUGAL



