2015/E10.005/235

Proposta da Empresa KONICA MINOLTA BUSINESS SOLUTIONS PORTUGAL, UNIPESSOAL, LDA.

KONICA MINOLTA BUSINESS SOLUTIONS PORTUGAL, UNIPESSOAL, LDA.
Rua Professor Henrique de Barros Nº 4 10º B
2685-338 PRIOR VELHO
info@konicaminolta.pt

Exmo.(s) Sr.(s)
Município de Vila do Bispo

Referência do Procedimento	Designação do Procedimento	Tipo de Procedimento	Data
A-4/B-7/2015 Solução integrada de serviços de cópia e impressão	Ajuste direto no âmbito do regime geral para implementação de solução integrada de serviços de cópia e impressão	Ajuste Directo	20/03/2015

Exmos. Senhores

Vimos por este meio, submeter à vossa apreciação, a nossa Proposta/Candidatura de preços referentes ao Procedimento em epígrafe.

1.Formulário Principal

Apresentação de Proposta enquanto Agrupamento?	Não

Cód. Proposta	Valor da Proposta	Prazo de Execução da Obra/Contrato
0.0	39.939,84	1095 Dias

2. Documentos que acompanham a Proposta/Candidatura

Proposta de preço mensal e global, tendo em conta as especificações técnicas do Caderno de Encargos	Documentos Públicos: Proposta_Cm_Vila_do_Bispo.pdf Anexo_I.pdf Procuracao_Vasco_Falcao_Nuno_Soares_e_Henrique_Oliveira.pdf Documentos Classificados:
Apresentação do custo unitário para cópia a preto e a cores a aplicar aos consumos excedentes	Documentos Públicos: Proposta_Cm_Vila_do_Bispo.pdf Documentos Classificados:
Identificação dos equipamentos a disponibilizar, mencionando as especificações técnicas e garantias	Documentos Públicos: bizhub_C284e_FICHA_TECNICA.pdf bizhub_C364e_FICHA_TECNICA.pdf Documentos Classificados:

3. Elementos que acompanham a Proposta

3.1. Campos de texto da Proposta

Não existem campos de texto

3.2. Subfactores da Proposta

Critério	Subcritério	Ponderação	Opção Seleccionada
Não existem critérios de avaliação ao nível da proposta			

3.3. Subfactores do Formulário da Proposta

Código	Designação	Critério	Subcritério	Opção Seleccionada	Ponderação
Não existem critérios de avaliação ao nível de artigos					

3.4. Especificações Técnicas do Formulário da Proposta

Código	Designação	Especificação Técnica	Campo Preenchido
Não existem especificações técnicas			

4.Formulário da Proposta/Candidatura(Original)

Código	Designação	Quant. Pedida	Un.	Preço Unitário	Total
1	Implementação de solução integrada de serviços de cópia e impressão	1	Mensal	39.939,84	39.939,84
				Total (sem IVA):	39.939,84 €

Esperamos que a nossa Proposta/Candidatura venha a merecer a vossa aceitação.
Ficamos entretanto à vossa disposição para quaisquer esclarecimentos que entendam solicitar-nos.
Gratos pela atenção dispensada, subscrevemo-nos com elevada estima e consideração.

Atentamente

2015/E10.005/235

Proposta da Empresa KONICA MINOLTA BUSINESS SOLUTIONS PORTUGAL, UNIPESSOAL, LDA.

KONICA MINOLTA BUSINESS SOLUTIONS PORTUGAL, UNIPESSOAL, LDA.
Rua Professor Henrique de Barros Nº 4 10º B
2685-338 PRIOR VELHO
info@konicaminolta.pt

Exmo.(s) Sr.(s)
Município de Vila do Bispo

Referência do Procedimento	Designação do Procedimento	Tipo de Procedimento	Data
A-4/B-7/2015 Solução integrada de serviços de cópia e impressão	Ajuste direto no âmbito do regime geral para implementação de solução integrada de serviços de cópia e impressão	Ajuste Directo	20/03/2015

Exmos. Senhores

Vimos por este meio, submeter à vossa apreciação, a nossa Proposta/Candidatura de preços referentes ao Procedimento em epígrafe.

1.Formulário Principal

Apresentação de Proposta enquanto Agrupamento?	Não

Cód. Proposta	Valor da Proposta	Prazo de Execução da Obra/Contrato
0.0	39.939,84	1095 Dias

2. Documentos que acompanham a Proposta/Candidatura

Proposta de preço mensal e global, tendo em conta as especificações técnicas do Caderno de Encargos	Documentos Públicos: Proposta_Cm_Vila_do_Bispo.pdf Anexo_I.pdf Procuracao_Vasco_Falcao_Nuno_Soares_e_Henrique_Oliveira.pdf
	Documentos Classificados:
Apresentação do custo unitário para cópia a preto e a cores a aplicar aos consumos excedentes	Documentos Públicos: Proposta_Cm_Vila_do_Bispo.pdf
	Documentos Classificados:
Identificação dos equipamentos a disponibilizar, mencionando as especificações técnicas e garantias	Documentos Públicos: bizhub_C284e_FICHA_TECNICA.pdf bizhub_C364e_FICHA_TECNICA.pdf
	Documentos Classificados:

3. Elementos que acompanham a Proposta

3.1. Campos de texto da Proposta

Não existem campos de texto

3.2. Subfactores da Proposta

Critério	Subcritério	Ponderação	Opção Seleccionada
Não existem critérios de avaliação ao nível da proposta			

3.3. Subfactores do Formulário da Proposta

Código	Designação	Critério	Subcritério	Opção Seleccionada	Ponderação
Não existem critérios de avaliação ao nível de artigos					

3.4. Especificações Técnicas do Formulário da Proposta

Código	Designação	Especificação Técnica	Campo Preenchido
Não existem especificações técnicas			

4.Formulário da Proposta/Candidatura(Original)

Código	Designação	Quant. Pedida	Un.	Preço Unitário	Total
1	Implementação de solução integrada de serviços de cópia e impressão	1	Mensal	39.939,84	39.939,84
				Total (sem IVA):	39.939,84 €

Esperamos que a nossa Proposta/Candidatura venha a merecer a vossa aceitação.
Ficamos entretanto à vossa disposição para quaisquer esclarecimentos que entendam solicitar-nos.
Gratos pela atenção dispensada, subscrevemo-nos com elevada estima e consideração.

Atentamente

2. ENVIO DA PROPOSTA

Dados do selo temporal de submissão da proposta:

Data de entrega de proposta:	20/03/2015 11:56:25
Entidade Certificadora:	MULTICERT Advanced Time Stamping Authority,2.5.4.5=#1306303030303031,OU=Time Stamping Services,O=MULTICERT - Serviços de Certificação Electrónica S.A.
Validade:	14/05/2021 16:15:38

Timestamp da proposta (codificado em Base64):

MIILnTAYAgEAMBMMEVRTIFNlcnZpY2UgU3RhdHVzMIILfwYJKoZIhvcNAQcCoIILcDCCC2wCAQMx
CzAJBgUrDgMCGgUAMIGABgsqhkiG9w0BCRABBKBxBG8wbQIBAQYPKwYBBAGBw24BAQEBAAkBMCEw
CQYFKw4DAhoFAAQUhY1XwxGNtM/6QsHQDI9QD7Blk48CFCNLn+M22MFTHZZSRLr8xCWAAx2pGBMy
MDE1MDMyMDExNTYyNS45NDhaAQEAAgYBTDcKoFqggdyMIIHbjCCBVagAwIBAgIIAqrsC3ZABEIw
DQYJKoZIhvcNAQELBQAwgbwxCzAJBgNVBAYTAlBUMUIwQAYDVQQKDDINVUxUSUNFUlQgLSBTZXJ2
acOnb3MgZGUgQ2VydGlmaWNhw6fDo28gRWxlY3Ryw7NuaWNhIFMuQS4xKjAoBgNVBAsMIU1VTFRJ
Q0VSVCBUcnVzdCBTZXJ2aWNlcyBQcm92aWRlcjE9MDsGA1UEAww0TVVMVEIDRVJUIFRydXN0IFNl
cnZpY2VzIENlcnRpZmljYXRpb24gQXV0aG9yaXR5IDAwMTAeFw0xNDExMTIxNTE1MzhaFw0yMTA1
MTQxNTE1MzhaMIG4MQswCQYDVQQGEwJQVDFCMEAGA1UECgw5TVVMVEIDRVJUIC0gU2VydmnDp29z
IGRlIENlcnRpZmljYcOnw6NvIEVsZWN0csOzbmljYSBTLkEuMR8wHQYDVQQLDBZUaW1lIFN0YW1w
aW5nIFNlcnZpY2VzMQ8wDQYDVQQFEwYwMDAwMDExMzAxBgNVBAMMKk1VTFRJQ0VSVCBBZHZhbmNl
ZCBUaW1lIFN0YW1waW5nIEF1dGhvcml0eTCCASIwDQYJKoZIhvcNAQEBBQADggEPADCCAQoCggEB
ANQzcLherYkDNzmOms89rlWQ0FR5UV2LkoizIrvbosz+Zt+T463Rz3ezk97iWODOT5keiPyfEDhx
N562Z+E2obUJCKQg3A2++HEy0/+S2alt5YK24CN6YQBLfyk9CBEPfpfCf3mIPq0+Q5MVlnLxElwb
/1w/Or3TVhIt4ZtMIITVMNbpVQ8AhNV0d4Sniwe4EC4qtk2ejo2izwUJBzUnkiX5co08HJFur9Jy
AefwLZVCUAhwr4NV3aVt5Fp/mk3/V3Tjo0LD+oRNBNDBTJYOCUkXimb8I2AyRlawj5dpRhMlpQ+Q
u9siLTMtt9QNJsL+iZPskjVg8cRNfPRjUVAKNXUCAwEAAaOCAnQwggJwMDoGCCsGAQUFBwEBBC4w
LDAqBggrBgEFBQcwAYYeaHR0cDovL29jc3AubXVsdGljZXJ0LmNvbS9vY3NwMB0GA1UdDgQWBBT5
YJzwQrWbdHti6R6zIEQEqZF81DAMBgNVHRMBAf8EAjAAMB8GA1UdIwQYMBaAFJ2qXAAVOuMI9H4x
zRcIGJMjk1KlMEcGA1UdLgRAMD4wPKA6oDiGNmh0dHA6Ly90czRwa2kubXVsdGljZXJ0LmNvbS9j
cmwvY3JsX210c2NhMDAxX2RlbHRhLmNybDCCAS4GA1UdIASCASUwggEhMIHSBg8rBgEEAYHDbgEB
AQIAAQYwgb4wgbsGCCsGAQUFBwICMIGuDIGrQ2VydGlmaWNhZG8gZW1pdGlkbyBkZSBhY29yZG8g
Y29tIGEgUG9sw610aWNhIGRlIENlcnRpZmljYWRvcyBlbS9DZXJ0aWZpY2F0ZSBpc3N1ZWQgaW4g
YWNjb3JkYW5jZSB3aXRoIHRoZSBDZXJ0aWZpY2F0ZSBQb2xpY3kgaW4gaHR0cDovL3RzNHBraS5t
dWx0aWNlcnQuY29tL3BvbC9pbmRleC5odG1sMEoGDisGAQQBgcNuAQEBAgAHMDgwNgYIKwYBBQUH
AgEWKmh0dHA6Ly90czRwa2kubXVsdGljZXJ0LmNvbS9wb2wvaW5kZXguaHRtbDBBBgNVHR8EOjA4
MDagNKAyhjBodHRwOi8vdHM0cGtpLm11bHRpY2VydC5jb20vY3JsL2NybF9tdHNjYTAwMS5jcmww
DgYDVR0PAQH/BAQDAgbAMBYGA1UdJQEB/wQMMAoGCCsGAQUFBwMIMA0GCSqGSIb3DQEBCwUAA4IC
AQCK7/ghw7cP1IAE5DCSTVutean90spf/dfvatEQjmcj+Vb51N/kQB4bykvTE2klSeDe6logHo1N
inB7WPSzsD74BbJdHycSo83XM4CLFFd8+yyMW1eBc9zGPclwjqVDgBrGwFSccBL/JOFV7raYdLAd
SUNv3x15/wmMn8Pmn1kRMuiTxhArdRF/XNqcA+MdemVp/f0UsmKWdTTpcl6I0CAZv6MCfLEWp9ac
/beyTJ79XQhMWrk29hbAa/7Ip730nf6dpAs34HBmSN3dIXrHCD8BT5esZp1P7TyByXaNTAUXLIQS
7pFuQtfJdBBJ4cQsSt/nLn0p8//4NSFTxOMBWDMZZfM7fKlwe4cnxbUB/Iv7kLOuvc9/Ha8b5k4X
VQXXzqgd1sDhxrSEaivIUnhV+DUyajogEdA07fssBOeG6INTXDfM7YR3QthuHI+cP5G5Hd+TOJPx
wadAvxGkgwYEmQNwFjryKwo7gRG2uEhrib5dEMHHPoW8oKPw6w54LTUN3hQRikKwXFbCeYfUBKFE
0Y6iTjfCwmtNTeG+mAxg7rp7SHC1NfEqH6T5qxVolxZfgSauTlUdFRsxN8PQoqGrnwbkFokFnIPd
a+hF63laDLD/KxmV+6j3WOAEsqSzinTk+iACToi9KfK3vRx01GrGCio3+622Bj820WPXBcXTaikk
4jGCA18wggNbAgEBMiHJMIG8MQswCQYDVQQGEwJQVDFCMEAGA1UECgw5TVVMVEIDRVJUIC0gU2Vy
dmnDp29zIGRlIENlcnRpZmljYcOnw6NvIEVsZWN0csOzbmljYSBTLkEuMSowKAYDVQQLDCFNVUxU
SUNFUlQgVHJ1c3QgU2VydmljZXMgUHJvdmlkZXlxPTA7BgNVBAMMNE1VTFRJQ0VSVCBUcnVzdCBT
ZXJ2aWNlcyBDZXJ0aWZpY2F0aW9uIEF1dGhvcml0eSAwMDECCAKq7At2QARCMAkGBSsOAwIaBQCg
ggFqMBoGCSqGSIb3DQEJAzENBgsqhkiG9w0BCRABBDAiBgkqhkiG9w0BCQUxFRgTMjAxNTAzMjAx
MTU2MjUuOTQ4WjAjBgkqhkiG9w0BCQQxFgQU54SHLRU+q8ARJo4TQ/jo6Ex3TaIwggEBBgsqhkiG
9w0BCRACDDGB8TCB7jCB6zCB6AQUcsy/SL0DQ00xlyf00UJXZ13s9LMwgc8wgcKkgb8wgbwxCzAJ
BgNVBAYTAlBUMUIwQAYDVQQKDDINVUxUSUNFUlQgLSBTZXJ2acOnb3MgZGUgQ2VydGlmaWNhw6fD
o28gRWxlY3Ryw7NuaWNhIFMuQS4xKjAoBgNVBAsMIU1VTFRJQ0VSVCBUcnVzdCBTZXJ2aWNlcyBQ
cm92aWRlcjE9MDsGA1UEAww0TVVMVEIDRVJUIFRydXN0IFNlcnZpY2VzIENlcnRpZmljYXRpb24g
QXV0aG9yaXR5IDAwMQIIAqrsC3ZABEIwDQYJKoZIhvcNAQEBBQAEggEAvzmyC6DP3z++MjKQPjdk
e3H153bZCHq+tinRZHoF8srLbFLbqlVqmQ2ZwCAZLWmDljqUW89USQCtncwg6rGAyfPpK5sWt+tA
vjZ/BkZx++2QA0XuXBaA125jhhgzrygNq/UAMqm3EBsuQuvuxTZa+ps/GcdE5yux25ntiKTJwTuq
Nr9PYaeDjOe9hkcVKNQ/VdbgEeiflfiTxspw/8JjTP7+LfSJv5u6kakPx1yJI+szJgjqT0Q9Ll53
7flj/9NIb9hg0pnOvwUJpDlZuMSe0jhA7ItYbkVp6qSSNVplmrm6SvaUadPtKG3BSG5WRzorSap6
ORs33jyxfXn90ztsXg==

Comprovativo de Entrega

KONICA MINOLTA BUSINESS SOLUTIONS PORTUGAL, UNIPESSOAL, LDA.
Rua Professor Henrique de Barros Nº 4 10º B
2685-338 PRIOR VELHO
Tel. 219492100 Fax. 219492199
E-Mail: info@konicaminolta.pt

Exmo.(s) Sr.(s)
Município de Vila do Bispo
Paços do Concelho
8650-407

Objecto do Fornecimento	Referência	Data
Ajuste direto no âmbito do regime geral para implementação de solução integrada de serviços de cópia e impressão	A-4/B-7/2015 Solução integrada de serviços de cópia e impressão	20/03/2015

Exmos. Senhores,

Vimos por este meio, submeter à vossa apreciação, a nossa proposta/candidatura de preços referentes ao procedimento em epígrafe.

1. ELEMENTOS QUE ACOMPANHAM A PROPOSTA

Proposta de preço mensal e global, tendo em conta as especificações técnicas do Caderno de Encargos	**DOCUMENTOS PÚBLICOS** **Proposta_Cm_Vila_do_Bispo.pdf** **Anexo_I.pdf** **Procuracao_Vasco_Falcao_Nuno_Soares_e_Henrique_Oliveira.pdf** **DOCUMENTOS CLASSIFICADOS** *Nenhum ficheiro inserido*
Apresentação do custo unitário para cópia a preto e a cores a aplicar aos consumos excedentes	**DOCUMENTOS PÚBLICOS** **Proposta_Cm_Vila_do_Bispo.pdf** **DOCUMENTOS CLASSIFICADOS** *Nenhum ficheiro inserido*
Identificação dos equipamentos a disponibilizar, mencionando as especificações técnicas e garantias	**DOCUMENTOS PÚBLICOS** **bizhub_C284e_FICHA_TECNICA.pdf** **bizhub_C364e_FICHA_TECNICA.pdf** **DOCUMENTOS CLASSIFICADOS** *Nenhum ficheiro inserido*

KONICA MINOLTA BUSINESS SOLUTIONS PORTUGAL, UNIPESSOAL, LDA.

Assinado de forma digital por KONICA MINOLTA BUSINESS SOLUTIONS PORTUGAL, UNIPESSOAL, LDA.
DN: c=PT, ou=Certificate Profile - Qualified Certificate - Representative, ou=Terms of use at https://www.digitalsign.pt/ECDIGITALSIGN/cpa, ou=Entitlement - ASSINAR EM PLATAFORMAS ELECTRONICAS DE CONTRATACAO, ou=ID - 502120070, ou=Address1 - EDIF. SACMES R. PROF. HENRIQUE DE BARROS, ou=PostalCode - 2685-338, ou=Representative Name - VASCO MANUEL PEREIRA FALCAO, ou=Representative ID - CC 10634407, cn=KONICA MINOLTA BUSINESS SOLUTIONS PORTUGAL, UNIPESSOAL, LDA., email=coms.cial@konicaminolta.pt
Dados: 2015.03.20 11:02:33 Z

PAULA ADREGA FLOR

ADVOGADA

Cédula Profissional n.º 50864L // Conselho Distrital de Lisboa

Rua Professor Henrique de Barros, n.º 4, 10.º B – 2685-338 PRIOR VELHO

Telef: 219 492 000 // Fax: 219 492 194

RECONHECIMENTO DE ASSINATURA COM MENÇÕES ESPECIAIS

Ao abrigo das disposições conjugadas do Decreto-Lei n.º 237/2001, de 30 de Agosto, e da Portaria n.º 657-B/2006, de 29 de Junho, eu, **PAULA ADREGA FLOR**, Advogada, portadora da cédula profissional n.º 50864L e domicílio profissional na Rua Professor Henrique de Barros, n.º 4, 10.º B, 2685-338 Prior Velho, RECONHEÇO A ASSINATURA aposta no documento em anexo (que consiste numa procuração outorgada a favor de Nuno Alberto Carvalho Soares e Henrique Carlos Mota de Oliveira Marques, datada de 20.1.2014) de **Vasco Manuel Pereira Falcão**, cuja identidade verifiquei por ser do meu conhecimento pessoal, que assina NA QUALIDADE de representante legal da **KONICA MINOLTA BUSINESS SOLUTIONS PORTUGAL, UNIPESSOAL, LDA.**, com poderes para o acto, qualidade e poderes que verifiquei pela exibição do Cartão de Cidadão número 10634407-2ZZ3, emitido pela República Portuguesa, com validade até 15.8.2014, e pela consulta da certidão comercial permanente da referida sociedade no Portal da Empresa, através do código de acesso 7614-7442-5847 (válido até 17-04-2014).[1]

Prior Velho, 21 de Janeiro de 2014.

Acto gratuito.

A Advogada,

Paula Adrega Flor

Paula Adrega Flor
Advogada – Responsabilidade Limitada
Cédula Profissional n.º 50864L - NIF 186569246
Rua Professor Henrique de Barros, n.º 4, 10.º B
2685-338 PRIOR VELHO
Telef: 219 492 000 – Fax: 219 492 194
Email: paula.flor@konicaminolta.pt

[1] O presente reconhecimento de assinatura encontra-se inscrito junto do registo informático da Ordem dos Advogados sob o n.º 50864L/25, conforme comprovativo que se anexa.

ORDEM DOS ADVOGADOS

REGISTO ONLINE DOS ACTOS DOS ADVOGADOS
Artigo 38.º do Decreto-Lei n.º 76-A/2006, de 29-03
Portaria n.º657-B/2006, de 29-06

Dr.(a) Paula Adrega Flor
CÉDULA PROFISSIONAL: 50864L
IDENTIFICAÇÃO DA NATUREZA E ESPÉCIE DO ACTO
Reconhecimento com menções especiais presenciais
IDENTIFICAÇÃO DOS INTERESSADOS
Konica Minolta Business Solutions Portugal, Unipessoal, Lda.
NIPC nº. 502120070
OBSERVAÇÕES
Ao abrigo das disposições conjugadas do Decreto-Lei n.º 237/2001, de 30 de Agosto, e da Portaria n.º 657-B/2006, de 29 de Junho, eu, PAULA ADREGA FLOR, Advogada, portadora da cédula profissional n.º 50864L e domicílio profissional na Rua Professor Henrique de Barros, n.º 4, 10.º B, 2685-338 Prior Velho, RECONHEÇO A ASSINATURA aposta no documento em anexo (que consiste numa procuração outorgada a favor de Nuno Alberto Carvalho Soares e Henrique Carlos Mota de Oliveira Marques, datada de 20.1.2014) de Vasco Manuel Pereira Falcão, cuja identidade verifiquei por ser do meu conhecimento pessoal, que assina NA QUALIDADE de representante legal da KONICA MINOLTA BUSINESS SOLUTIONS PORTUGAL, UNIPESSOAL, LDA., com poderes para o acto, qualidade e poderes que verifiquei pela exibição do Cartão de Cidadão número 10634407-2ZZ3, emitido pela República Portuguesa, com validade até 15.8.2014, e pela consulta da certidão comercial permanente da referida sociedade no Portal da Empresa, através do código de acesso 7614-7442-5847 (válido até 17-04-2014).

Acto gratuito.

EXECUTADO A: 2014-01-21 16:38
REGISTADO A: 2014-01-21 16:39
COM O Nº: 50864L/26

Poderá consultar este registo em http://oa.pt/atos
usando o código 18606330-230612

PAULA ADREGA FLOR
ADVOGADA - RESPONSABILIDADE LIMITADA
Cédula Profissional nº 50864L
NIF 186 569 246
Rua Professor Henrique de Barros nº 4, 10º B
2685-338 Prior Velho
Telf: 219 492 000 – Fax: 219 492 199
Email: paula.flor@konicaminolta.pt

KONICA MINOLTA BUSINESS SOLUTIONS PORTUGAL, UNIPESSOAL, LDA.

Assinado de forma digital por KONICA MINOLTA BUSINESS SOLUTIONS PORTUGAL, UNIPESSOAL, LDA.
DN: c=PT, o=Certificate Profile - Qualified Certificate - Representative, ou=Terms of use at https://www.digitalsign.pt/ECDIGITALSIGN/rpa, ou=Entitlement - ASSINATURA EM PLATAFORMAS ELECTRONICAS DE CONTRATACAO, ou=ID - 502120070, ou=Address1 - EDIF. SAGRES R. PROF. HENRIQUE DE BARROS, ou=PostalCode - 2685-338, ou=Representative: Name - VASCO MANUEL PEREIRA FALCAO, ou=RepresentativeID - CC 10634407, cn=KONICA MINOLTA BUSINESS SOLUTIONS PORTUGAL, UNIPESSOAL, LDA., email=comercial@konicaminolta.pt
Dados: 2015.09.20 11:31:45 Z

KONICA MINOLTA

ANEXO I
Modelo de declaração
[a que se refere a alínea a) do n.º 1 do artigo 57.º do CCP]

1 – **Nuno Alberto Carvalho Soares,** portador do cartão do cidadão n.º 10307819, com domicílio profissional na Rua Professor Henrique de Barros, n.º 4, 10.º B, 2685-338 Prior Velho, na qualidade de representante legal de **Konica Minolta Business Solution Portugal, Unipessoal, Lda.**, titular do número único de identificação fiscal e pessoa coletiva 502120070, com sede na Rua Professor Henrique de Barros, n.º 4, 10.º B, 2685-338 Prior Velho, tendo tomado inteiro e perfeito conhecimento do caderno de encargos relativo à execução do contrato a celebrar na sequência do procedimento concursal designado por "Ajuste Direto no âmbito do regime geral para implementação de solução integrada de serviços de cópia e impressão", declara, sob compromisso de honra, que a sua representada se obriga a executar o referido contrato em conformidade com o conteúdo do mencionado caderno de encargos, relativamente ao qual declara aceitar, sem reservas, todas as suas cláusulas.

2 - Declara também que executará o referido contrato nos termos previstos nos seguintes documentos, que junta em anexo:

a) Proposta QUO-43998-F2T6D6;
b) Fichas técnicas

3 - Declara ainda que renuncia a foro especial e se submete, em tudo o que respeitar à execução do referido contrato, ao disposto na legislação portuguesa aplicável.

4 - Mais declara, sob compromisso de honra, que:

a) Não se encontra em estado de insolvência, em fase de liquidação, dissolução ou cessação de atividade, sujeita a qualquer meio preventivo de liquidação de patrimónios ou em qualquer situação análoga, nem tem o respetivo processo pendente;
b) Os titulares dos órgãos sociais de gerência não foram condenados por qualquer crime que afete a sua honorabilidade profissional;
c) Os titulares dos seus órgãos sociais de gerência não foram objeto de aplicação de sanção administrativa por falta grave em matéria profissional;
d) Tem a sua situação regularizada relativamente a contribuições para a segurança social em Portugal;
e) Tem a sua situação regularizada relativamente a impostos devidos em Portugal;
f) Não foi objeto de aplicação da sanção acessória prevista na alínea e) do nº 1 do artigo 21.º do Decreto-Lei nº 433/82, de 27 de outubro, na alínea b) do nº 1 do artigo 71.º da Lei nº 19/2012, de 8 de maio, e no nº 1 do artigo 460.º do presente Código;
g) Não foi objeto de aplicação da sanção acessória prevista na alínea b) do nº 2 do artigo 562.º do Código do Trabalho;
h) Não foi objeto de aplicação, há menos de dois anos, de sanção administrativa ou judicial pela utilização ao seu serviço de mão-de-obra legalmente sujeita ao pagamento de impostos e contribuições para a segurança social, não declarada nos termos das normas que imponham **essa** obrigação, em Portugal;

KONICA MINOLTA

i) Os titulares dos seus órgãos sociais de gerência não foram condenados por alguns dos seguintes crimes:
   I. Participação em atividades de uma organização criminosa, tal como definida no n.º 1 do artigo 2.º da Acão Comum 98/773/JAI do Conselho;
   II. Corrupção, na aceção do artigo 3.º do Ato do Conselho de 26 de Maio de 1997 e do n.º 1 do artigo 3.º da Acão Comum 98/742/JAI do Conselho;
   III. Fraude, na aceção do artigo 1.º da Convenção relativa à Proteção dos Interesses Financeiros das Comunidades Europeias;
   IV. Branqueamento de capitais, na aceção do artigo 1.º da Diretiva n.º 91/308/CEE, do Conselho, de 10 de Junho de 1991, relativa à prevenção da utilização do sistema financeiro para efeitos de branqueamento de capitais.

j) Não prestou, a qualquer título, direta ou indiretamente, assessoria ou apoio técnico na preparação e elaboração das peças do procedimento que lhe confira vantagem quefalsele as condições normais de concorrência.

5 - O declarante tem pleno conhecimento de que a prestação de falsas declarações implica, consoante o caso, a exclusão da proposta apresentada ou a caducidade da adjudicação que eventualmente sobre ela recaia e constitui contraordenação muito grave, nos termos do artigo 456.º do Código dos Contratos Públicos, a qual pode determinar a aplicação da sanção acessória de privação do direito de participar, como candidato, como concorrente ou como membro de agrupamento candidato ou concorrente, em qualquer procedimento adotado para a formação de contratos públicos, sem prejuízo da participação à entidade competente para efeitos de procedimento criminal.

6 - Quando a entidade adjudicante o solicitar, o concorrente obriga-se, nos termos do disposto no artigo 81.º do Código dos Contratos Públicos, a apresentar a declaração que constitui o anexo II ao referido Código, bem como os documentos comprovativos de que se encontra nas situações previstas nas alíneas b), d), e) e l) do n.º 4 desta declaração.

7 - O declarante tem ainda pleno conhecimento de que a não apresentação dos documentos solicitados nos termos do número anterior, por motivo que lhe seja imputável, determina a caducidade da adjudicação que eventualmente recaia sobre a proposta apresentada e constitui contraordenação muito grave, nos termos do artigo 456.º do Código dos Contratos Públicos, a qual pode determinar a aplicação da sanção acessória de privação do direito de participar, como candidato, como concorrente ou como membro de agrupamento candidato ou concorrente, em qualquer procedimento adotado para a formação de contratos públicos, sem prejuízo da participação à entidade competente para efeitos de procedimento criminal.

Prior Velho, 20 de março de 2015

Konica Minolta
Business Solutions Portugal, Unipessoal, Lda

KONICA
MINOLTA
BUSINESS
SOLUTIONS
PORTUGAL,
UNIPESSOA
L, LDA.

Ajuste Directo no Âmbito do Regime Geral – Solução Integrada de Serviços de Cópia e Impressão

Proposta
Konica Minolta

Giving Shape to Ideas

KONICA MINOLTA

Entidade: Município de Vila do Bispo

Data: 19 de Março 2015

Assunto: **Ajuste Directo no Âmbito deo Regime Geral – Solução Integrada de Serviços de Cópia e Impressão.**

Exmos Senhores,

Apresentamos a V.Exas. a nossa proposta e melhores condições para o fornecimento dos serviços e produtos que anexamente especificamos.

Sempre que V.Exas. entendam por necessário algum esclarecimento, é com elevado prazer que ficamos inteiramente à vossa disposição, assim como para demonstração, prova de conceito ou informações do apresentado na actual proposta.

Gratos pela oportunidade e atenção dispensada, subscrevemo-nos com a mais elevada consideração e gratidão.

De V. Exas.
Atentamente

Guilherme Cunha

Konica Minolta Business Solutions
Portugal, Unip., Lda,

Giving Shape to Ideas

Konica Minolta Business Solutions Portugal, Unipessoal, Lda
Sede: Edifício Sagres - Rua Prof. Henrique de Barros, 4 – 10ºB 2685-338 PRIOR VELHO Tel. 219 492 000 Fax 219 492 199
Porto: Rua Rodolfo de Araújo, 182 4000-414 PORTO Tel. 225 192 300 Fax 225 192 397
Coimbra: Rua Combatentes da Grande Guerra, 131 3030-181 COIMBRA Tel. 239 708 570 Fax 239 708 579
Faro: Rua Miguel Bombarda, Bloco B, Loja Esq. 8000-394 FARO Tel. 289 826 269 Fax 289 825 462
NIB: 003300000000521753405 - Cont. 502 120 070 - Cap.Soc.Euros 2.750.100 - CRC de Loures, Mat. 20563

Termo de Imputação

O presente documento é propriedade da Konica Minolta Business Solutions Portugal não podendo ser divulgado totalmente ou em parte sem a autorização expressa por escrito da Konica Minolta. Nenhuma duplicação total ou em parte do presente documento poderá servir qualquer outro propósito além da avaliação por parte da entidade a quem se destina.

Esta proposta foi redigida com base nas informações referidas nas reuniões de trabalho entre o Município de Vila do Bispo e a Konica Minolta. A Konica Minolta agiu de boa-fé e lealdade ao incluir materiais neste documento, que acredita serem os adequados e relevantes para apreciação. Este documento contém informações sobre produtos e serviços sujeitos a alterações.

O presente documento promove a celebração de um contrato regulador de termos de contratação de produtos e serviços posteriormente acordados.

Os termos "parceiro" ou "parceria" não implicam conotação formal, jurídica ou contratual, definindo apenas um relacionamento recíproco decorrente do trabalho em equipa entre as partes.

Qualquer designação de produtos ou serviços presentes neste documento poderão constituir marcas registadas. A Konica Minolta reconhece os produtos de terceiras entidades referidas ao longo do presente documento, não permitindo a utilização explícita ou implícita de patentes, marcas, ou direitos sobre segredos comerciais, técnicas ou conceitos aqui referidos.

Copyright © 2014 Konica Minolta
Reservados todos os direitos

Giving Shape to Ideas

Konica Minolta Business Solutions Portugal, Unipessoal, Lda
Sede: Edifício Sagres - Rua Prof. Henrique de Barros, 4 – 10ºB 2685-338 PRIOR VELHO Tel. 219 492 000 Fax 219 492 199
Porto: Rua Rodolfo de Araújo, 182 4000-414 PORTO Tel. 225 192 300 Fax 225 192 397
Coimbra: Rua Combatentes da Grande Guerra, 131 3030-181 COIMBRA Tel. 239 708 570 Fax 239 708 579
Faro: Rua Miguel Bombarda, Bloco B, Loja Esq. 8000-394 FARO Tel. 289 826 269 Fax 289 825 462
NIB: 003300000005217534 05 - Cont. 502 120 070 - Cap.Soc.Euros 2.750.100 - CRC de Loures, Mat. 20563

INDÍCE

1 Sumário Executivo 5

1 Solução Técnica da Proposta 6

1.1 Tipologias e Quantidades 7

2 Soluções de Software e Ferramentas de Gestão 7

2.1 Âmbito 7

3 Serviços 7

3.1 Serviços adquiridos na presente proposta 8

3.2 Manutenção e Assistência Técnica e Formação 8

4 Proposta Financeira 11

4.1 Período contratual 11

4.2 Valores mensais da renda e volumes incluídos ..... **Error! Bookmark not defined.**

4.3 Valores unitários cópias/impressões de excedentes 12

4.4 Período de Acertos e facturação/pagamentos 12

4.5 IVA 12

4.6 Equipamentos a incluir no presente contrato de Manutenção Tabela 1 13

5 Prazo de validade da proposta 13

6 Garantias 13

7 Informação da Empresa 14

7.1 Descrição da Empresa 14

7.2 Especificação do âmbito e das atividades da Empresa 14

8 Informação da Empresa 16

8.1 Descrição da Empresa 16

8.2 Especificação do âmbito e das atividades da Empresa 16

Giving Shape to Ideas

Konica Minolta Business Solutions Portugal, Unipessoal, Lda
Sede: Edifício Sagres - Rua Prof. Henrique de Barros, 4 – 10ºB 2685-338 PRIOR VELHO Tel. 219 492 000 Fax 219 492 199
Porto: Rua Rodolfo de Araújo, 182 4000-414 PORTO Tel. 225 192 300 Fax 225 192 397
Coimbra: Rua Combatentes da Grande Guerra, 131 3030-181 COIMBRA Tel. 239 708 570 Fax 239 708 579
Faro: Rua Miguel Bombarda, Bloco B, Loja Esq. 8000-394 FARO Tel. 289 826 269 Fax 289 825 462
NIB: 003300000000521753405 - Cont. 502 120 070 - Cap.Soc.Euros 2.750.100 - CRC de Loures, Mat. 20563

8.3 Enumeração das localizações da Empresa 17
8.4 Estrutura organizativa da Empresa 17
8.5 Konica Minolta Holdings Inc. 18
8.6 Konica Minolta Business Solutions Europe 18
8.7 Konica Minolta Business Solutions Portugal 19
8.8 Descrição de Divisões e Departamentos 20
8.9 Equipa de Gestão e Contactos 21
8.10 Política de Responsabilidade Ambiental 21
9 Referências 23
9.1 Mercado Nacional 23
9.2 Mercado Internacional 24
10 Responsável pela elaboração da presente proposta 28

1 SUMÁRIO EXECUTIVO

Consagrando a "Gestão de Impressão" como componente de vital importância para uma Operação eficiente das organizações, a Konica Minolta posiciona-se como parceiro de negócio com capacidade de introdução de benefícios, vantagens e contributos contínuos diferenciadores, que visem o cumprimento dos objectivos estratégicos do Município de Vila do Bispo.

A Konica Minolta reflecte no presente documento, o resultado de um estudo rigoroso das informações recolhidas, tanto através do software e monitorização e visitas às diferentes localizações, como das reuniões de trabalho entre o Município de Vila do Bispo e a Konica Minolta. Demonstrando de forma evidente o empenho e esforço colocado na parceria com o

Konica Minolta Business Solutions Portugal, Unipessoal, Lda
Sede: Edifício Sagres - Rua Prof. Henrique de Barros, 4 – 10ºB 2685-338 PRIOR VELHO Tel. 219 492 000 Fax 219 492 199
Porto: Rua Rodolfo de Araújo, 182 4000-414 PORTO Tel. 225 192 300 Fax 225 192 397
Coimbra: Rua Combatentes da Grande Guerra, 131 3030-181 COIMBRA Tel. 239 708 570 Fax 239 708 579
Faro: Rua Miguel Bombarda, Bloco B, Loja Esq. 8000-394 FARO Tel. 289 826 269 Fax 289 825 462
NIB: 003300000000521753405 - Cont. 502 120 070 - Cap.Soc.Euros 2.750.100 - CRC de Loures, Mat. 20563

Município de Vila do Bispo e pretendendo ser o parceiro escolhido para este importante serviço, a Konica Minolta fundamentou-se num conjunto de objectivos e ambições que presidiram à elaboração do presente documento, nomeadamente:

- Apresentação de um contrato de **Serviço de Impressão** focado nas necessidades específicas do Município de Vila do Bispo, com foco na garantia de **desempenho e cumprimento dos níveis de serviço** acordados;
- Desenho do **Parque de Equipamentos baseado em critérios de desempenho, eficiência e usabilidade,** avaliados por entidades independentes da indústria da impressão;
- Implementação de uma **Solução de Gestão de Impressão líder de mercado**, que garante redução preventiva de custos;
- Implementação de um Serviço orientado para a **eficiência**, controlo do processo de impressão e **melhoria contínua;**
- Aumento da **produtividade** da organização, processos e pessoas, através da introdução de tecnologia que priveligia o interface homem-máquina e com minimização de tempo de indisponibilidade;
- Processo de **Melhoria Contínua do Serviço**, baseado nas melhores práticas, com particular enfase em critérios de custos, adaptação de tecnologia, e eficiência dos processos relacionados com o Serviço;
- Garantia de **Segurança** de documentos e processos da organização no âmbito de Impressão.

1 SOLUÇÃO TÉCNICA DA PROPOSTA

A solução da Konica Minolta é composta por diversos equipamentos multifuncionais e impressoras, software de controlo e accounting, Ocr – Digitalização Document Navigator, serviços de suporte e manutenção dimensionados.

Giving Shape to Ideas

Konica Minolta Business Solutions Portugal, Unipessoal, Lda
Sede: Edifício Sagres - Rua Prof. Henrique de Barros, 4 – 10ºB 2685-338 PRIOR VELHO Tel. 219 492 000 Fax 219 492 199
Porto: Rua Rodolfo de Araújo, 182 4000-414 PORTO Tel. 225 192 300 Fax 225 192 397
Coimbra: Rua Combatentes da Grande Guerra, 131 3030-181 COIMBRA Tel. 239 708 570 Fax 239 708 579
Faro: Rua Miguel Bombarda, Bloco B, Loja Esq. 8000-394 FARO Tel. 289 826 269 Fax 289 825 462
NIB: 003300000000521753405 - Cont. 502 120 070 - Cap.Soc.Euros 2.750.100 - CRC de Loures, Mat. 20563

1.1 Tipologias e Quantidades

Nas tabelas abaixo (Tabela 1), estão identificados os equipamentos abrangidos e respectivas quantidades.

2 SOLUÇÕES DE SOFTWARE E FERRAMENTAS DE GESTÃO

2.1 Âmbito

A Konica Minolta desenhou uma solução que contempla a possibilidade de alterações de dimensionamento (s), escalabilidade e de funcionalidades. Nestes termos, estarão assim criadas as condições tecnológicas para acompanhar as necessidades e evolução da infra-estrutura do Município de Vila do Bispo ao longo do tempo.

A solução concebida para a Município de Vila do Bispo possibilita o controlo total e gestão de custos de impressão, cópia e digitalização.

3 SERVIÇOS

Em alinhamento com as melhores práticas do mercado e em adaptação com as necessidades do Município de Vila do Bispo, apresentamos um modelo de Serviços que garantirá o suporte aos utilizadores, manutenção de equipamentos e soluções de software, e gestão incluindo facturação por centros de custo, implementação do serviço, formação.

Giving Shape to Ideas

Konica Minolta Business Solutions Portugal, Unipessoal, Lda
Sede: Edifício Sagres - Rua Prof. Henrique de Barros, 4 – 10ºB 2685-338 PRIOR VELHO Tel. 219 492 000 Fax 219 492 199
Porto: Rua Rodolfo de Araújo, 182 4000-414 PORTO Tel. 225 192 300 Fax 225 192 397
Coimbra: Rua Combatentes da Grande Guerra, 131 3030-181 COIMBRA Tel. 239 708 570 Fax 239 708 579
Faro: Rua Miguel Bombarda, Bloco B, Loja Esq. 8000-394 FARO Tel. 289 826 269 Fax 289 825 462
NIB: 003300000000521753405 - Cont. 502 120 070 - Cap.Soc.Euros 2.750.100 - CRC de Loures, Mat. 20563

3.1 Serviços adquiridos na presente proposta

A presente proposta para efeitos de contrato, inclui todos os serviços de manutenção, reparações, peças, mão-de-obra, deslocações, bem como consumíveis (excepto papel, agrafos e energia elétrica).

Disponibilização de 1 repositório para invólucros vazios, para recolha dos mesmos.

Durante o período do contrato a Konica Minolta será responsável por manter a solução operacional, assumindo a gestão e coordenação dos serviços de manutenção, suporte e respectivo fornecimento de consumíveis.

3.2 Manutenção e Assistência Técnica e Formação

Helpdesk

O serviço de Helpdesk da Konica Minolta estará disponível para esclarecimento de eventuais dúvidas e solicitação de assistência técnica (tickets), recebidos via:

- Contacto telefónico
- E-Mail

Após registo ou recepção do ticket o operador de Helpdesk poderá fazer um primeiro reconhecimento do incidente através de ferramentas de diagnóstico remoto e caso se verifique possivel, tentar a sua resolução remota.

Giving Shape to Ideas

Konica Minolta Business Solutions Portugal, Unipessoal, Lda
Sede: Edifício Sagres - Rua Prof. Henrique de Barros, 4 – 10ºB 2685-338 PRIOR VELHO Tel. 219 492 000 Fax 219 492 199
Porto: Rua Rodolfo de Araújo, 182 4000-414 PORTO Tel. 225 192 300 Fax 225 192 397
Coimbra: Rua Combatentes da Grande Guerra, 131 3030-181 COIMBRA Tel. 239 708 570 Fax 239 708 579
Faro: Rua Miguel Bombarda, Bloco B, Loja Esq. 8000-394 FARO Tel. 289 826 269 Fax 289 825 462
NIB: 003300000000521753405 - Cont. 502 120 070 - Cap.Soc.Euros 2.750.100 - CRC de Loures, Mat. 20563

O encaminhamento de qualquer incidente que não possa ser resolvido remotamente é (<1H) escalonado para o técnico de apoio ao cliente que se deslocará ao local onde o mesmo se verifique, com vista à reparação em 24 (Vinte e quatro) horas.

Os contactos telefónicos e o endereço de correio electrónico serão fornecidos durante a fase de implementação e constarão na documentação disponibilizada na fase de aceitação. Além disso, os contactos telefónicos estarão identificados em cada um dos equipamentos Município de Vila do Bispo com a colocação de autocolante.

O serviço de Helpdesk é assegurado durante os dias úteis no horário das 08:00 às 19:00.

Proactivamente, poderão também ser os próprios recursos da Konica Minolta (Helpdesk e/ou Equipa Técnica) a abrir tickets sempre que sejam estes a detetar qualquer incidente.

Serviços de Manutenção preventiva e correctiva

Os serviços de manutenção têm como principal objetivo assegurar o correto funcionamento de todos os equipamentos do parque de impressão. O serviço de manutenção estará disponível todos os dias úteis entre as 9h00 e as 17h00.

Todos os técnicos da Konica Minolta são certificados, o que lhes confere a autonomia necessária para a manutenção, reabastecimento de consumíveis, resolução de avarias e apoio à operação dos equipamentos constantes do parque de impressão.

As suas tarefas incluem:

- Apoio à operação dos equipamentos sempre que solicitado;
- Assegurar a correcta reposição do stock de segurança no local;
- Efectuar manutenções preventivas aos equipamentos durante os períodos de menor utilização de forma a minimizar o impacto na sua utilização;
- Efectuar as reparações necessárias, reportadas pelos utilizadores ou detectadas remotamente, de modo a repor o funcionamento do equipamento.

Giving Shape to Ideas

Konica Minolta Business Solutions Portugal, Unipessoal, Lda
Sede: Edifício Sagres - Rua Prof. Henrique de Barros, 4 – 10ºB 2685-338 PRIOR VELHO Tel. 219 492 000 Fax 219 492 199
Porto: Rua Rodolfo de Araújo, 182 4000-414 PORTO Tel. 225 192 300 Fax 225 192 397
Coimbra: Rua Combatentes da Grande Guerra, 131 3030-181 COIMBRA Tel. 239 708 570 Fax 239 708 579
Faro: Rua Miguel Bombarda, Bloco B, Loja Esq. 8000-394 FARO Tel. 289 826 269 Fax 289 825 462
NIB: 003300000000521753405 - Cont. 502 120 070 - Cap.Soc.Euros 2.750.100 - CRC de Loures, Mat. 20563

- Reporte Município de Vila do Bispo dos incidentes ao Supervisor de Operações da Konica Minolta sempre que no local não existam condições para a resolução do problema, fazendo este deslocar os recursos necessários para a reposição do funcionamento do equipamento;
- Articulação dos incidentes com a equipa de suporte do Município de Vila do Bispo sempre que o diagnóstico aponte para uma resolução fora da sua zona de intervenção.

A Konica Minolta verifica regularmente a qualidade do serviço que está a ser prestado pelas suas equipas técnicas, através da análise mensal dos relatórios de gestão do parque de impressão, onde constam os tempos de resposta e reparação (Break/Fix), os tempos utilizados em cada uma das diferentes tipologias de intervenção, os volumes dos equipamentos em comparação com as intervenções realizadas (MPBF – Mean Pages Between Fails), os volumes dos equipamentos em comparação com os encravamentos detectados (MPBJ – Mean Pages Between Jams) entre outros parâmetros, com a possibilidade de entrega de relatórios de avarias à Município de Vila do Bispo.

Adicionalmente são realizadas visitas de inspeção aos equipamentos pelos Supervisores de Serviço, de modo a aferir o estado dos equipamentos assim como a percepção da qualidade do serviço por parte dos utilizadores. Este Controlo de Qualidade Técnica está integrado no sistema de gestão de qualidade da Konica Minolta.

Será, também, disponibilizado em cada local um stock de segurança de consumíveis e peças que permitam assegurar o correcto funcionamento dos equipamentos.

Para além do stock existente na sede (Lisboa) e nas três sucursais da Konica Minolta em Portugal (Porto, Coimbra e Faro) que é reabastecido semanalmente de acordo com o sistema de aprovisionamento em vigor, a Konica Minolta disponibiliza um processo de logistica para reposição de peças e consumíveis assente numa plataforma europeia que liga os armazéns com

Konica Minolta Business Solutions Portugal, Unipessoal, Lda
Sede: Edifício Sagres - Rua Prof. Henrique de Barros, 4 – 10ºB 2685-338 PRIOR VELHO Tel. 219 492 000 Fax 219 492 199
Porto: Rua Rodolfo de Araújo, 182 4000-414 PORTO Tel. 225 192 300 Fax 225 192 397
Coimbra: Rua Combatentes da Grande Guerra, 131 3030-181 COIMBRA Tel. 239 708 570 Fax 239 708 579
Faro: Rua Miguel Bombarda, Bloco B, Loja Esq. 8000-394 FARO Tel. 289 826 269 Fax 289 825 462
NIB: 003300000000521753405 - Cont. 502 120 070 - Cap.Soc.Euros 2.750.100 - CRC de Loures, Mat. 20563

os diversos "Drop Points" (Pontos de Recepção) dos técnicos de modo a que os materiais sejam rececionados diretamente no local onde são necessários.

Todas as encomendas efectuadas até às 14h00 são entregues no "Drop Point" no dia útil seguinte até às 13h00 através do sistema conhecido como "over-night" sendo ainda possível em situações excepcionais encurtar este prazo.

Com todos estes mecanismos de redundância (stock de segurança no local, stock na sede e nas três sucursais da Konica Minolta, sistema de logística "over-night", equipamentos de back-up) a probabilidade de existir uma rutura total de stock tende praticamente para zero.

Formação

A Konica Minolta ministrará formação aos colaboradores do Município de Vila do Bispo nos serviços de configuração e implementação das ferramentas administrativas do sistema, com o objectivo de maximizar as funcionalidades dos equipamentos, bem como 2 (dois) dias de formação no local a um limite máximo de 10 (dez) utilizadores.

4 PROPOSTA FINANCEIRA

4.1 Período contratual

O Período contratual proposto é de **36 meses, 3 (Tres) anos**.

O valor total do contrato é de **39.939,84€ (Trinta e nove Mil, novecentos e trinta e nove Euros e oitenta e quatro cêntimos) com Rendas mensais de 1.109,44 € (Mil cento e nove Euros e quarenta e quatro cêntimos).**

Inclui 40.000 prints/cópias a preto e 12.000 prints/cópias a cor mensais, (PSES - manutenção de todo o parque e 1 x OCR à zona – Document Navigator Essentials).

Giving Shape to Ideas

Konica Minolta Business Solutions Portugal, Unipessoal, Lda
Sede: Edifício Sagres - Rua Prof. Henrique de Barros, 4 – 10ºB 2685-338 PRIOR VELHO Tel. 219 492 000 Fax 219 492 199
Porto: Rua Rodolfo de Araújo, 182 4000-414 PORTO Tel. 225 192 300 Fax 225 192 397
Coimbra: Rua Combatentes da Grande Guerra, 131 3030-181 COIMBRA Tel. 239 708 570 Fax 239 708 579
Faro: Rua Miguel Bombarda, Bloco B, Loja Esq. 8000-394 FARO Tel. 289 826 269 Fax 289 825 462
NIB: 003300000000521753405 - Cont. 502 120 070 - Cap.Soc.Euros 2.750.100 - CRC de Loures, Mat. 20563

4.2 Valores unitários cópias/impressões de excedentes

Valores unitários sem IVA referentes ao número de cópias/impressões a preto/branco e cor excedentes:

Cor – 0,050€

Preto/branco – 0,0055€

4.3 Período de Acertos e facturação/pagamentos

Os acertos relativos aos consumos adicionais serão efectuados semestralmente, informando o Município de Vila do Bispo.

As cópias/prints A3 serão pagas ao preço de cópias/prints A4.

Pagamentos de facturas vencem-se no prazo de 30 dias (Trinta dias) após recepção das mesmas.

4.4 IVA

A todos os valores financeiros mencionados na presente proposta, acresce o IVA à taxa legal em vigor, 23%.

Giving Shape to Ideas

Konica Minolta Business Solutions Portugal, Unipessoal, Lda
Sede: Edifício Sagres - Rua Prof. Henrique de Barros, 4 – 10ºB 2685-338 PRIOR VELHO Tel. 219 492 000 Fax 219 492 199
Porto: Rua Rodolfo de Araújo, 182 4000-414 PORTO Tel. 225 192 300 Fax 225 192 397
Coimbra: Rua Combatentes da Grande Guerra, 131 3030-181 COIMBRA Tel. 239 708 570 Fax 239 708 579
Faro: Rua Miguel Bombarda, Bloco B, Loja Esq. 8000-394 FARO Tel. 289 826 269 Fax 289 825 462
NIB: 003300000000521753405 - Cont. 502 120 070 - Cap.Soc.Euros 2.750.100 - CRC de Loures, Mat. 20563

4.5 Equipamentos a incluir no presente contrato de Manutenção Tabela 1

Quantidade	Marca	Modelo
6	Konica Minolta	Bizhub C220
2	Konica Minolta	Bizhub C360
3	Konica Minolta	Bizhub C35
1	Konica Minolta	Bizhub C250
1	Konica Minolta	Bizhub C364e
1	Konica Minolta	Bizhub C284e

5 PRAZO DE VALIDADE DA PROPOSTA

A presente proposta é válida para apreciação pelo período de 66 dias, a contar da apresentação/entrega da mesma.

6 GARANTIAS

Giving Shape to Ideas

Konica Minolta Business Solutions Portugal, Unipessoal, Lda
Sede: Edifício Sagres - Rua Prof. Henrique de Barros, 4 – 10ºB 2685-338 PRIOR VELHO Tel. 219 492 000 Fax 219 492 199
Porto: Rua Rodolfo de Araújo, 182 4000-414 PORTO Tel. 225 192 300 Fax 225 192 397
Coimbra: Rua Combatentes da Grande Guerra, 131 3030-181 COIMBRA Tel. 239 708 570 Fax 239 708 579
Faro: Rua Miguel Bombarda, Bloco B, Loja Esq. 8000-394 FARO Tel. 289 826 269 Fax 289 825 462
NIB: 003300000000521753405 - Cont. 502 120 070 - Cap.Soc.Euros 2.750.100 - CRC de Loures, Mat. 20563

A KONICA MINOLTA, LDA., garante os equipamentos a instalar sem qualquer encargo para a Município de Vila do Bispo, a partir da data de fornecimento dos bens/serviços, pelo período da vigência do contrato e respectivas renovações, sendo excluídos desta garantia todos os defeitos que notoriamente sejam resultado de uma má utilização, utilização abusiva ou negligência da entidade adjudicante, bem como todos os defeitos resultantes de fraude, acção de terceiros, de caso fortuito ou de força maior.

7 INFORMAÇÃO DA EMPRESA

7.1 Descrição da Empresa

KONICA MINOLTA PORTUGAL (KONICA MINOLTA BUSINESS SOLUTIONS PORTUGAL, UNIPESSOAL, LDA), é uma sociedade unipessoal por quotas com um capital social de € 2.750.100,00. Tem a sua sede localizada em Loures, mais propriamente no Edifício Sagres, sito na Rua Prof. Henrique de Barros, n.º 4 – 10º B no Prior Velho e está matriculada na Conservatória do Registo Comercial de Loures, com o número único de matrícula e de identificação de pessoa coletiva 502120070. Atualmente é representada pelo Dr. Vasco Manuel Pereira Falcão, na qualidade de gerente.

Em anexo pode ser encontrado o documento de Pacto Social – ver Anexo PACTO SOCIAL Konica Minolta Portugal.

7.2 Especificação do âmbito e das atividades da Empresa

A **KONICA MINOLTA PORTUGAL** desenvolve a sua atividade no âmbito da importação e comercialização de equipamentos e serviços na área da gestão documental, sendo líder de

Konica Minolta Business Solutions Portugal, Unipessoal, Lda
Sede: Edifício Sagres - Rua Prof. Henrique de Barros, 4 – 10ºB 2685-338 PRIOR VELHO Tel. 219 492 000 Fax 219 492 199
Porto: Rua Rodolfo de Araújo, 182 4000-414 PORTO Tel. 225 192 300 Fax 225 192 397
Coimbra: Rua Combatentes da Grande Guerra, 131 3030-181 COIMBRA Tel. 239 708 570 Fax 239 708 579
Faro: Rua Miguel Bombarda, Bloco B, Loja Esq. 8000-394 FARO Tel. 289 826 269 Fax 289 825 462
NIB: 003300000000521753405 - Cont. 502 120 070 - Cap.Soc.Euros 2.750.100 - CRC de Loures, Mat. 20563

mercado no que respeita a sistemas multifuncionais de impressão, fruto da avançada tecnologia e qualidade dos seus equipamentos e soluções.

De forma a garantir a cobertura total do território nacional, a **KONICA MINOLTA PORTUGAL** dispõe de delegações localizadas em pontos-chave (Porto, Coimbra e Faro) e de uma rede de cerca de 20 concessionários espalhados de norte a sul do país.

Konica Minolta Business Solutions Portugal, Unipessoal, Lda
Sede: Edifício Sagres - Rua Prof. Henrique de Barros, 4 – 10ºB 2685-338 PRIOR VELHO Tel. 219 492 000 Fax 219 492 199
Porto: Rua Rodolfo de Araújo, 182 4000-414 PORTO Tel. 225 192 300 Fax 225 192 397
Coimbra: Rua Combatentes da Grande Guerra, 131 3030-181 COIMBRA Tel. 239 708 570 Fax 239 708 579
Faro: Rua Miguel Bombarda, Bloco B, Loja Esq. 8000-394 FARO Tel. 289 826 269 Fax 289 825 462
NIB: 003300000000521753405 - Cont. 502 120 070 - Cap.Soc.Euros 2.750.100 - CRC de Loures, Mat. 20563

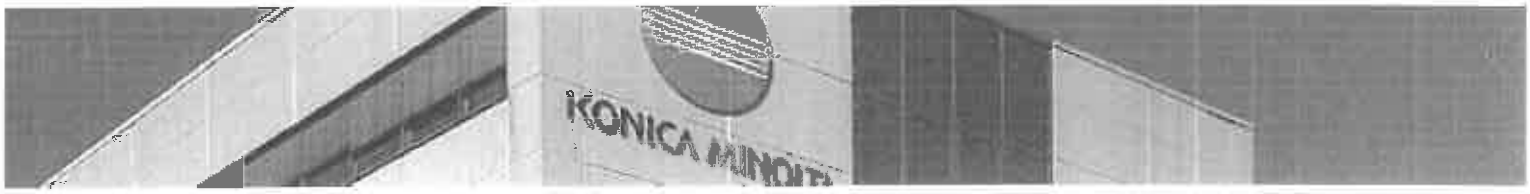

8 INFORMAÇÃO DA EMPRESA

8.1 Descrição da Empresa

KONICA MINOLTA PORTUGAL (KONICA MINOLTA BUSINESS SOLUTIONS PORTUGAL, UNIPESSOAL, LDA), é uma sociedade unipessoal por quotas com um capital social de € 2.750.100,00. Tem a sua sede localizada em Loures, mais propriamente no Edifício Sagres, sito na Rua Prof. Henrique de Barros, n.º 4 – 10º B no Prior Velho e está matriculada na Conservatória do Registo Comercial de Loures, com o número único de matrícula e de identificação de pessoa coletiva 502120070. Atualmente é representada pelo Dr. Vasco Manuel Pereira Falcão, na qualidade de gerente.

Em anexo pode ser encontrado o documento de Pacto Social – ver Anexo PACTO SOCIAL Konica Minolta Portugal.

8.2 Especificação do âmbito e das atividades da Empresa

A **KONICA MINOLTA PORTUGAL** desenvolve a sua atividade no âmbito da importação e comercialização de equipamentos e serviços na área da gestão documental, sendo líder de mercado no que respeita a sistemas multifuncionais de impressão, fruto da avançada tecnologia e qualidade dos seus equipamentos e soluções.

De forma a garantir a cobertura total do território nacional, a **KONICA MINOLTA PORTUGAL** dispõe de delegações localizadas em pontos-chave (Porto, Coimbra e Faro) e de uma rede de cerca de 20 concessionários espalhados de norte a sul do país.

Giving Shape to Ideas

Konica Minolta Business Solutions Portugal, Unipessoal, Lda
Sede: Edifício Sagres - Rua Prof. Henrique de Barros, 4 – 10ºB 2685-338 PRIOR VELHO Tel. 219 492 000 Fax 219 492 199
Porto: Rua Rodolfo de Araújo, 182 4000-414 PORTO Tel. 225 192 300 Fax 225 192 397
Coimbra: Rua Combatentes da Grande Guerra, 131 3030-181 COIMBRA Tel. 239 708 570 Fax 239 708 579
Faro: Rua Miguel Bombarda, Bloco B, Loja Esq. 8000-394 FARO Tel. 289 826 269 Fax 289 825 462
NIB: 003300000000521753405 - Cont. 502 120 070 - Cap.Soc.Euros 2.750.100 - CRC de Loures, Mat. 20563

8.3 Enumeração das localizações da Empresa

Delegações	Morada e contactos	Serviços
Sede (Prior Velho)	Rua Professor Henrique de Barros, 4 – 10ºB 2685 – 338 PRIOR VELHO Tel: 219 492 000 / Fax: 219 492 199	• Direcção Geral • Serviços Administrativos e Financeiros • IT e Suporte • Qualidade & Ambiente • Serviços Técnicos de 1ª, 2ª e 3ª linhas • Serviços Comerciais e Backoffice • Business Development • Marketing e Gestão de Produto • Serviços de Logística e Armazém
Delegação Norte	Rua Rodolfo de Araújo, 182 4000 – 414 PORTO Tel: 225 192 300 / Fax: 225 192 397	• Serviços Técnicos de 1ª, 2ª e 3ª linhas • Serviços Comerciais e Backoffice • Armazém de peças e produtos
Delegação Centro	Rua Combatentes da Grande Guerra, 131 3030 – 181 COIMBRA Tel: 239 708 570 / Fax: 239 708 579	• Serviços Técnicos de 1ª, 2ª e 3ª linhas • Serviços Comerciais e Backoffice • Armazém de peças e produtos
Delegação Sul	Rua Miguel Bombarda, Bl B, Lj Esq 8000 – 394 FARO Tel: 289 826 269 / Fax: 289 825 462	• Serviços Técnicos de 1ª, 2ª e 3ª linhas • Serviços Comerciais e Backoffice

8.4 Estrutura organizativa da Empresa

A **KONICA MINOLTA PORTUGAL** é detida na integra pela empresa Konica Minolta Business Solutions Europe, GmbH , que por sua vez é detida pela Konica Minolta Business Technologies. O diagrama em baixo representa a estrutura internacional que enquadra as actividades em Portugal.

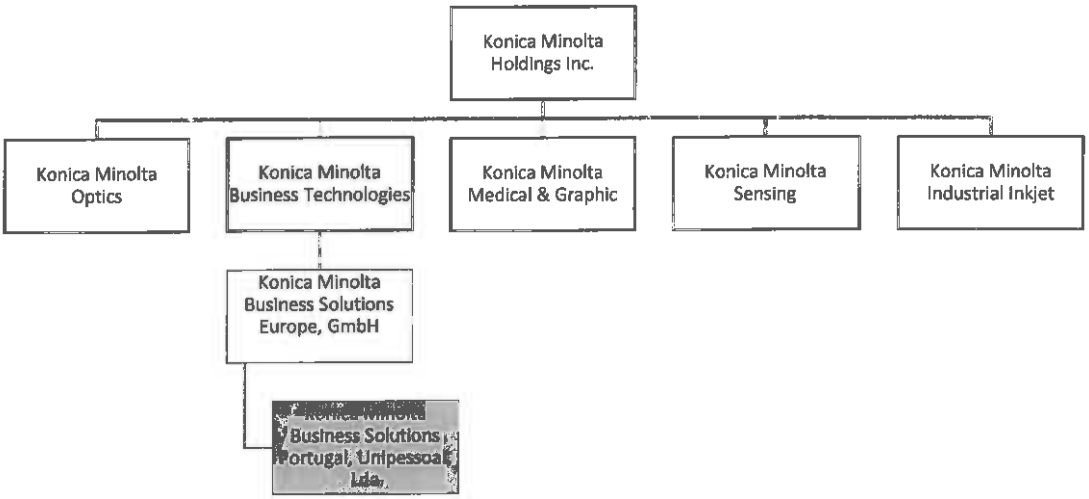

8.5 Konica Minolta Holdings Inc.

Volume de negócios: 767,879 biliões de ienes / 7.047,348 milhões de euros

Total do activo: 902,052 biliões de ienes / 8.278,744 milhões de euros

Resultado Líquido: 20,424 biliões de ienes / 187,444 milhões de euros

Nº de colaboradores: 38.206

Fonte: Relatório e contas Konica Minolta Holdings, Inc a 31 de Março de 2014

8.6 Konica Minolta Business Solutions Europe

Total do activo: 829,3 milhões de euros

Resultado Líquido: 23,561 milhões de euros

Giving Shape to Ideas

Konica Minolta Business Solutions Portugal, Unipessoal, Lda
Sede: Edifício Sagres - Rua Prof. Henrique de Barros, 4 – 10ºB 2685-338 PRIOR VELHO Tel. 219 492 000 Fax 219 492 199
Porto: Rua Rodolfo de Araújo, 182 4000-414 PORTO Tel. 225 192 300 Fax 225 192 397
Coimbra: Rua Combatentes da Grande Guerra, 131 3030-181 COIMBRA Tel. 239 708 570 Fax 239 708 579
Faro: Rua Miguel Bombarda, Bloco B, Loja Esq. 8000-394 FARO Tel. 289 826 269 Fax 289 825 462
NIB: 003300000000521753405 - Cont. 502 120 070 - Cap.Soc.Euros 2.750.100 - CRC de Loures, Mat. 20563

8.7 Konica Minolta Business Solutions Portugal

KONICA MINOLTA

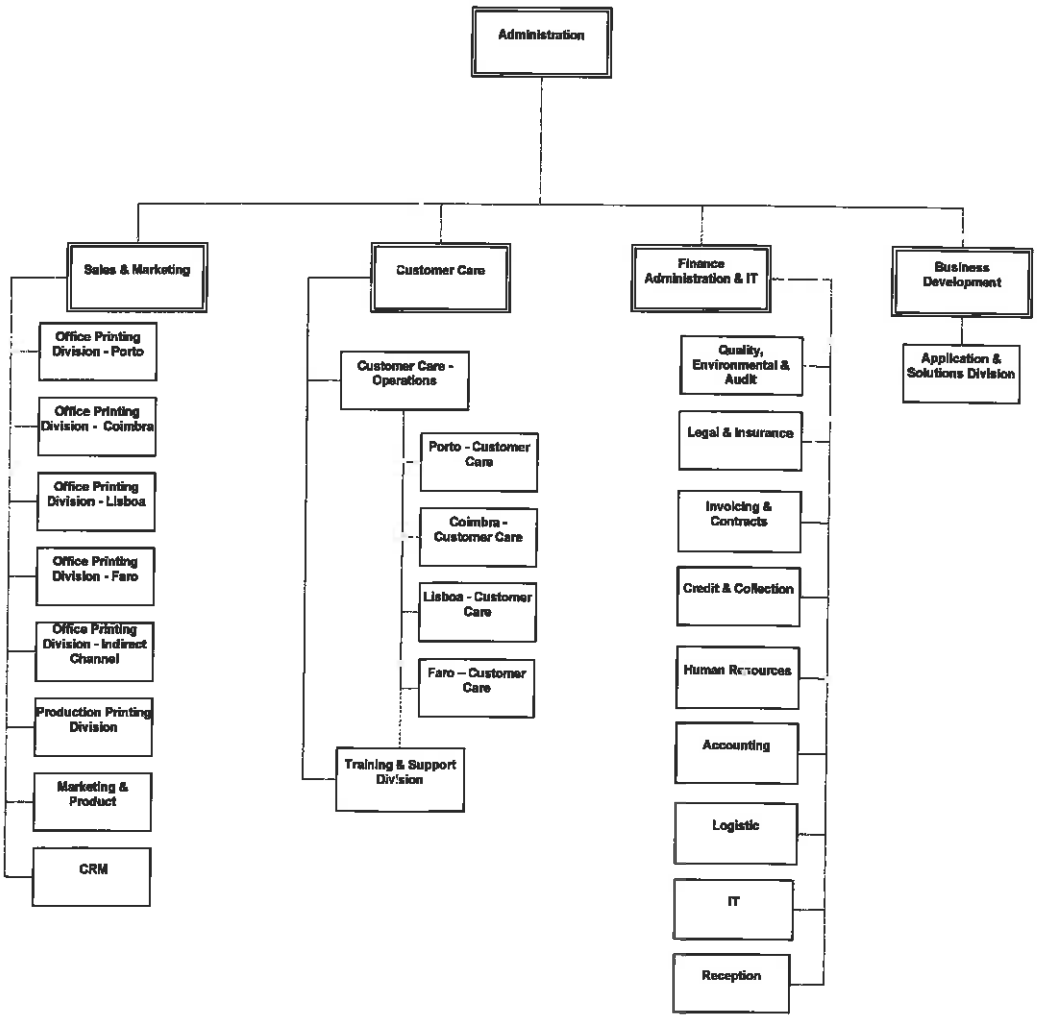

Giving Shape to Ideas

Konica Minolta Business Solutions Portugal, Unipessoal, Lda
Sede: Edifício Sagres - Rua Prof. Henrique de Barros, 4 – 10ºB 2685-338 PRIOR VELHO **Tel.** 219 492 000 Fax 219 492 199
Porto: Rua Rodolfo de Araújo, 182 4000-414 PORTO Tel. 225 192 300 Fax 225 192 397
Coimbra: Rua Combatentes da Grande Guerra, 131 3030-181 COIMBRA Tel. 239 708 570 Fax 239 708 579
Faro: Rua Miguel Bombarda, Bloco B, Loja Esq. 8000-394 FARO Tel. 289 826 269 Fax 289 825 462
NIB: 003300000000521753405 - Cont. 502 120 070 - Cap.Soc.Euros 2.750.100 - **CRC** de Loures, Mat. 20563

8.8 Descrição de Divisões e Departamentos

Divisão	Sub-Divisão	Responsabilidades
Sales & Marketing	Geral	Departamento distribuído a nível nacional, tem como principal responsabilidade o contacto com o cliente com vista à sua total satisfação, através da venda de produtos e serviços que melhor se adequam e satisfaçam as suas necessidades. Segmentado por serviço para melhor servir o cliente, é composto por 5 áreas: ▪ Office Printing Division ▪ Production Printing Division ▪ Indirect Channel ▪ Marketing ▪ CRM
	Office Printing Division	Venda especializada de produtos e serviços da linha de Office
	Production Printing Division	Venda especializada de produtos e serviços da linha de Print Production
	Indirect Channel	Gestão da rede de parceiros e do programa de parcerias
	Marketing	Atento às mudanças e evoluções no mercado, é a área responsável pela comunicação externa e interna e pela definição, elaboração e lançamento de novos produtos e serviços; Responsável pela Gestão de Produto.
	CRM	Responsável pela coordenação de actividades de departamento comercial e alinhamento com as Operações de clientes, no sentido de uma maior eficiência e qualidade na resposta adequada aos clientes.
Customer Care		Tem como principal responsabilidade a qualidade da entrega, gestão de serviço e o cumprimento dos níveis de serviço acordados. É formado por várias equipas de intervenção com diferentes responsabilidades: - 1ªlinha: Call Center - 2ªlinha: HelpDesk Técnico e de Diagnóstico - 3ªlinha: Field Engineers - Training & Support
Finance, Administration & IT		O departamento **Finance, Administration & IT**, constituído por 27 colaboradores, assegura o apoio administrativo a toda a organização, composto por vários departamentos dos quais se destacam: **Invoicing & Contracts**, responsável por controlar toda a operação de facturação quer ao nível dos equipamentos quer ao nível dos serviços, sendo um ponto de contacto com a área comercial, a logística e os clientes; **Credit & Collection**, dedicado à análise de risco e cobranças; **Legal**, responsável por assegurar o cumprimento da legislação em vigor e o apoio à organização nas diversas questões legais; **Quality & Environment**, responsável pelo

Konica Minolta Business Solutions Portugal, Unipessoal, Lda
Sede: Edifício Sagres - Rua Prof. Henrique de Barros, 4 – 10ºB 2685-338 PRIOR VELHO **Tel.** 219 492 000 **Fax** 219 492 199
Porto: Rua Rodolfo de Araújo, 182 4000-414 PORTO Tel. 225 192 300 **Fax** 225 192 397
Coimbra: Rua Combatentes da Grande Guerra, 131 3030-181 COIMBRA Tel. 239 708 570 **Fax** 239 708 579
Faro: Rua Miguel Bombarda, Bloco B, Loja Esq. 8000-394 FARO Tel. 289 826 269 **Fax** 289 825 462
NIB: 003300000000521753405 - Cont. 502 120 070 - Cap.Soc.Euros 2.750.100 - **CRC de Loures, Mat. 20563**

		cumprimento dos procedimentos instituídos e pela qualidade e satisfação do cliente; **Logistic**, responsável pela disponibilização dos produtos comercializados pela Konica Minolta a nível nacional, assegura a cadeia de logitica integral.
Aplications & Solutions Division		**Aplications & Solutions Division** é a divisão responsável pelo desenho, implementação e qualidade de soluções de Software de impressão à medida, nas áreas de *Accounting & Output Management*, Gestão de Activos, Conectividade, Processos de Captura, distribuição e Gestão Documental, Gestão de Conteúdos e integração de Sistemas.

8.9 Equipa de Gestão e Contactos

Nome	Cargo	E-Mail	Contacto
Alvaro Palma	Surpevisor Customer Care	Alvaro.palma@konicaminolta.pt	219492000
Guilherme Cunha	Sales Manager	Guilherme.cunha@konicaminolta.pt	

8.10 Política de Responsabilidade Ambiental

Sendo um fabricante líder de tecnologia de escritório e de impressão de produção, a Konica Minolta assume seriamente a sua responsabilidade como cidadão corporativo. A protecção do ambiente é um dos desafios centrais e contribui para a filosofia de gestão da empresa – **Criação de Novo Valor.**

Para integrar esta filosofia no comportamento diário da empresa, a Konica Minolta Holdings estabeleceu um sistema de gestão baseado na norma ISO 14001 e numa Política Ambiental Corporativa, que se baseia em oito regras fundamentais:

- A Konica Minolta trabalha na procura de uma sociedade sustentada;

Konica Minolta Business Solutions Portugal, Unipessoal, Lda
Sede: Edifício Sagres - Rua Prof. Henrique de Barros, 4 – 10ºB 2685-338 PRIOR VELHO **Tel.** 219 492 000 Fax 219 492 199
Porto: Rua Rodolfo de Araújo, 182 4000-414 PORTO Tel. 225 192 300 Fax 225 192 397
Coimbra: Rua Combatentes da Grande Guerra, 131 3030-181 COIMBRA Tel. 239 708 570 Fax 239 708 579
Faro: Rua Miguel Bombarda, Bloco B, Loja Esq. 8000-394 FARO Tel. 289 826 269 Fax 289 825 462
NIB: 003300000000521753405 - Cont. 502 120 070 - Cap.Soc.Euros 2.750.100 - CRC de Loures, Mat. 20563

- Conformidade Legal e com outros requisitos aplicáveis ao ambiente;
- Considera os efeitos ambientais durante todo o ciclo de vida dos produtos e serviços;
- Iniciativas para conter o aquecimento global;
- Promoção de iniciativas que visam a reciclagem de materiais;
- Prevenção da poluição química e redução do risco ambiental;
- Definição de Programas de Gestão Ambiental com objectivos e metas devidamente mensuráveis;
- Promoção de Acções de Sensibilização que visam influenciar o comportamento ambiental de todas as partes interessadas (clientes, fornecedores e colaboradores);

No âmbito destes princípios a Konica Minolta Portugal desenvolveu o seu Sistema de Gestão Ambiental no âmbito da norma internacional NP EN ISO 14001:2004 garantido um conjunto de actividades das quais destacamos:

- Definição e Aplicação de Política da Qualidade & Ambiente;
- Definição de Programas de Gestão Ambiental Anuais com objectivos e metas associadas;
- Identificação de Aspectos Ambientais e Avaliação de Impactes Ambientais;
- Estabelecimento de parcerias com Entidades Gestoras de Resíduos de forma a dar cumprimento a todas as obrigações legais no que respeita à gestão de resíduos de acordo com o Decreto-Lei nº 178/2006, de 5 de Setembro;
- Licenciamento simplificado para operações de gestão de resíduos para a totalidade das suas instalações a nível nacional;
- Separação e Acompanhamento de Resíduos para entidades operadoras de gestão de resíduos devidamente licenciadas;
- Reporte de informação ambiental (Resíduos) às entidades competentes de acordo com a Portaria 209/2004, de 3 de Março;

Giving Shape to Ideas

Konica Minolta Business Solutions Portugal, Unipessoal, Lda
Sede: Edifício Sagres - Rua Prof. Henrique de Barros, 4 – 10ºB 2685-338 PRIOR VELHO Tel. 219 492 000 Fax 219 492 199
Porto: Rua Rodolfo de Araújo, 182 4000-414 PORTO Tel. 225 192 300 Fax 225 192 397
Coimbra: Rua Combatentes da Grande Guerra, 131 3030-181 COIMBRA Tel. 239 708 570 Fax 239 708 579
Faro: Rua Miguel Bombarda, Bloco B, Loja Esq. 8000-394 FARO Tel. 289 826 269 Fax 289 825 462
NIB: 003300000000521753405 - Cont. 502 120 070 - Cap.Soc.Euros 2.750.100 - CRC de Loures, Mat. 20563

9 REFERÊNCIAS

9.1 Mercado Nacional

Na lista em baixo estão descritos um subconjunto representativo de clientes a nível nacional que consideramos como clientes referência, nos vários sectores de actividade.

Cliente	Sector
Grupo Cofina	MAgrupamento de Escolas Engº. Duarte Pacheco
Grupo Pestana	Turismo
Centro Hospitalar Trás-os-Montes e Alto Douro	Saúde
Grupo Amorim (OSI)	Vários
Grupo Durite	Vários
RTP	MAgrupamento de Escolas Engº. Duarte Pacheco
Critical Software	Tecnologia
LIDL	Retalho
Edifer	Construção
EMSA – European Maritime Safety Agency	Agência Europeia
SMAS Loures	*Utilities*
Banque Privée Edmond de Rothschild	Financeiro

Konica Minolta Business Solutions Portugal, Unipessoal, Lda
Sede: Edifício Sagres - Rua Prof. Henrique de Barros, 4 – 10ºB 2685-338 PRIOR VELHO **Tel.** 219 492 000 Fax 219 492 199
Porto: Rua Rodolfo de Araújo, 182 4000-414 PORTO Tel. 225 192 300 Fax 225 192 397
Coimbra: Rua Combatentes da Grande Guerra, 131 3030-181 COIMBRA Tel. 239 708 570 Fax 239 708 579
Faro: Rua Miguel Bombarda, Bloco B, Loja Esq. 8000-394 FARO Tel. 289 826 269 Fax 289 825 462
NIB: 003300000000521753405 - Cont. 502 120 070 - Cap.Soc.Euros 2.750.100 - CRC de Loures, Mat. 20563

Banco de Portugal	Público	Banco de Portugal
Teixeira Duarte	Construção	TEIXEIRA DUARTE
Autoridade da Concorrência	Público	AUTORIDADE DA CONCORRÊNCIA
Grupo Luis Simões	Logística	Luis Simões

9.2 Mercado Internacional

Cliente	
Magna International Inc.	MAGNA
Peugeot S.A	
Bunge	BUNGE
Sigma-Aldrich Corporation	
KPMG	KPMG
BMW Group	
AFG Services AG	AFG
Danaher Corporation	DANAHER
Watchtower Bible and Tract Society	WATCHTOWER

Giving Shape to Ideas

Konica Minolta Business Solutions Portugal, Unipessoal, Lda
Sede: Edifício Sagres - Rua Prof. Henrique de Barros, 4 – 10ºB 2685-338 PRIOR VELHO Tel. 219 492 000 Fax 219 492 199
Porto: Rua Rodolfo de Araújo, 182 4000-414 PORTO Tel. 225 192 300 Fax 225 192 397
Coimbra: Rua Combatentes da Grande Guerra, 131 3030-181 COIMBRA Tel. 239 708 570 Fax 239 708 579
Faro: Rua Miguel Bombarda, Bloco B, Loja Esq. 8000-394 FARO Tel. 289 826 269 Fax 289 825 462
NIB: 003300000000521753405 - Cont. 502 120 070 - Cap.Soc.Euros 2.750.100 - CRC de Loures, Mat. 20563

Accor Group	ACCOR
Webasto AG	Webasto Feel the drive
Allianz	Allianz
Super Kiosk	Direct
Voith	VOITH
CMA CGM	CMA CGM
Stockmann	STOCKMANN
Sony	SONY
Ferrovial	ferrovial
Trenkwalder	trenkwalder
Eaton	EATON
Holcim Group	Holcim
Boston Consulting Group	BCG
General Electric	imagination at work
SCA HYGIENE PRODUCTS	SCA essentials
RWE	RWE
PHOENIX	PHOENIX
Kühne + Nagel	KUEHNE NAGEL
Société Générale	SOCIETE GENERALE Corporate & Investment Banking

Giving Shape to Ideas

Konica Minolta Business Solutions Portugal, Unipessoal, Lda
Sede: Edifício Sagres - Rua Prof. Henrique de Barros, 4 – 10ºB 2685-338 PRIOR VELHO Tel. 219 492 000 Fax 219 492 199
Porto: Rua Rodolfo de Araújo, 182 4000-414 PORTO Tel. 225 192 300 Fax 225 192 397
Coimbra: Rua Combatentes da Grande Guerra, 131 3030-181 COIMBRA Tel. 239 708 570 Fax 239 708 579
Faro: Rua Miguel Bombarda, Bloco B, Loja Esq. 8000-394 FARO Tel. 289 826 269 Fax 289 825 462
NIB: 003300000000521753405 - Cont. 502 120 070 - Cap.Soc.Euros 2.750.100 - CRC de Loures, Mat. 20563

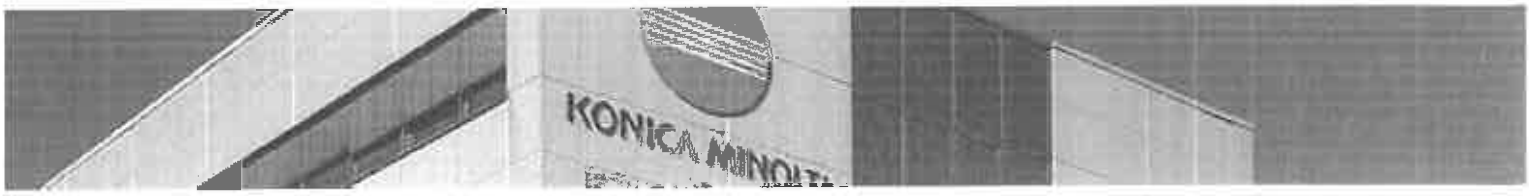

Finnish Embassy	
HeidelbergCement	HEIDELBURGCEMENT
Elopak	ELOPAK
Hoerbiger	HOERBIGER
Monsanto	MONSANTO
Decathlon	DECATHLON
Nordex	NORDEX
Renault Retail Group-	RENAULT
Lufthansa	Lufthansa
Hager Tehalit	hager
TÜV Rheinland	TÜVRheinland
Ecolab	ECOLAB
Steelcase	
SAPPI	sappi
Erste Bank	ERSTE
Oerlikon	oerlikon
Saint Gobain	SAINT-GOBAIN
Pitney Bowes	PitneyBowes
Véolia	VEOLIA

Giving Shape to Ideas

Konica Minolta Business Solutions Portugal, Unipessoal, Lda
Sede: Edifício Sagres - Rua Prof. Henrique de Barros, 4 – 10ºB 2685-338 PRIOR VELHO Tel. 219 492 000 Fax 219 492 199
Porto: Rua Rodolfo de Araújo, 182 4000-414 PORTO Tel. 225 192 300 Fax 225 192 397
Coimbra: Rua Combatentes da Grande Guerra, 131 3030-181 COIMBRA Tel. 239 708 570 Fax 239 708 579
Faro: Rua Miguel Bombarda, Bloco B, Loja Esq. 8000-394 FARO Tel. 289 826 269 Fax 289 825 462
NIB: 003300000000521753405 - Cont. 502 120 070 - Cap.Soc.Euros 2.750.100 - CRC de Loures, Mat. 20563

Capgemini	
Lidl	

Konica Minolta Business Solutions Portugal, Unipessoal, Lda
Sede: Edifício Sagres - Rua Prof. Henrique de Barros, 4 – 10º8 2685-338 PRIOR VELHO Tel. 219 492 000 Fax 219 492 199
Porto: Rua Rodolfo de Araújo, 182 4000-414 PORTO Tel. 225 192 300 Fax 225 192 397
Coimbra: Rua Combatentes da Grande Guerra, 131 3030-181 COIMBRA Tel. 239 708 570 Fax 239 708 579
Faro: Rua Miguel Bombarda, Bloco B, Loja Esq. 8000-394 FARO Tel. 289 826 269 Fax 289 825 462
NIB: 003300000000521753405 - Cont. 502 120 070 - Cap.Soc.Euros 2.750.100 - CRC de Loures, Mat. 20563

10 RESPONSÁVEL PELA ELABORAÇÃO DA PRESENTE PROPOSTA

Guilherme Cunha

Sales Manager

Konica Minolta Business Solutions

Tel: (+351) 289 826 269

E-mail: guilherme.cunha@konicaminolta.pt

Giving Shape to Ideas

Konica Minolta Business Solutions Portugal, Unipessoal, Lda
Sede: Edifício Sagres - Rua Prof. Henrique de Barros, 4 – 10ºB 2685-338 PRIOR VELHO Tel. 219 492 000 Fax 219 492 199
Porto: Rua Rodolfo de Araújo, 182 4000-414 PORTO Tel. 225 192 300 Fax 225 192 397
Coimbra: Rua Combatentes da Grande Guerra, 131 3030-181 COIMBRA Tel. 239 708 570 Fax 239 708 579
Faro: Rua Miguel Bombarda, Cloco B, Loja Esq. 8000-394 FARO Tel. 289 826 269 Fax 289 825 462
NIB: 003300000000521753405 - Cont. 502 120 070 - Cap.Soc.Euros 2.750.100 - CRC de Loures, Mat. 20563

KONICA MINOLTA BUSINESS SOLUTIONS PORTUGAL, UNIPESSOAL, LDA.

KONICA MINOLTA

bizhub C284e

Multifuncional A3 a cores

Até 28 páginas por minuto

Funcionalidade

Cópia
- Cor
- Preto & branco

Impressão
- Colour
- Black & white
- PCL/PS
- Local/Network
- USB

Digitalização
- Cor
- Preto & branco
- Scan-para-eMail
- Scan-para-Me
- Scan-para-SMB
- Scan-para-Home
- Scan-para-FTP
- Scan-para-Box
- Scan-para-USB
- Scan-para-
- WebDAV
- Scan-para-DPWS
- TWAIN rede

Fax
- Super G3 Fax
- PC-Fax
- I-Fax
- IP-Fax

Box
- Reimpressão
- Distribuição
- Partilha Box-para-Box
- Box-para-USB

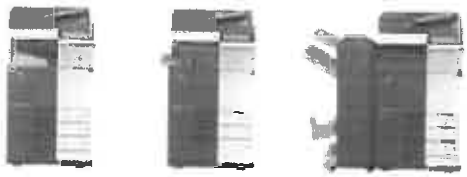

Giving Shape to Ideas

Tecnologia

Controlador de processamento - Engineon™	Compatível com vários sistemas de alta velocidade e de TI pela tecnologia de processo de informação verificada da Konica Minolta	✔
Toner autolimpeza - Simitri HD	Entrega uma alta qualidade de impressão que garante cores gradativas, impressão e redução mínima ambiental	✔
Plataforma de soluções - OpenAPI	Aplicações baseadas em vários de fabricantes flexíveis de soluções adicionais para a frota inteira de MFP	✔
Características especiais - i-Option	Oferece um produto abrangente e seja funcionalidade avançada de MFP de acordo com as suas necessidades individuais	✔
Serviço remoto - CSRC	Mantém uma elevada produtividade com a manutenção mínima de suprimentos e consumíveis pelos serviços	✔
Gerenciamento de frotas - IWS	Melhora interação utilizador-equipamento e maior produtividade pela personalização total do painel do MFP	✔

Diagrama de opcionais

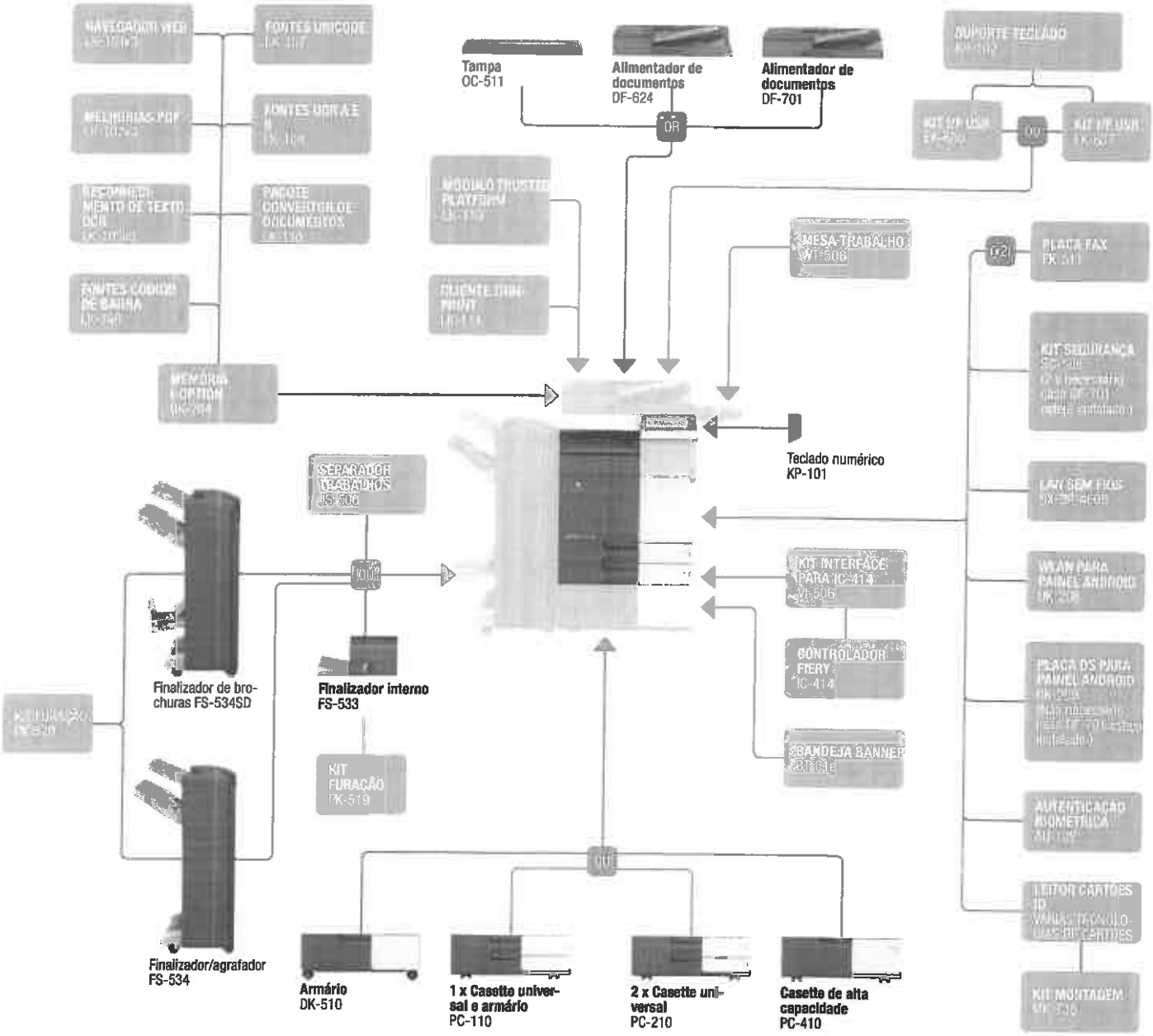

Opções de finalização

Agrafo de canto | Dois agrafos laterais | 2 furos | 4 furos | Duplex | Combinação mixplex/ mixmedia | Dobra meio | Inserção de folha, relatório | Dobra carta | Brochura | Alceamento de Offset | Impressão de banner

Descrições

bizhub C228e	Multifuncional A3 com 28 ppm p/b e cor. Controlador de impressão Emperon™ standard com PCL 6c, PostScript 3, PDF 1.7 e suporte XPS. Capacidade de papel de 500 + 500 folhas e bypass de 150 folhas. Suportes de A6 a SRA3, banner de 1.2 m e 52 – 300 g/m2. Memória 2 GB, disco rígido 250 GB e standard Ethernet Gigabit.
DF-624 Alimentador de documentos	Alimentador automático de documentos duplex, capacidade 100 originais
DF-701 Alimentador de Documentos	Alimentador automáticos de documentos dualscan, capacidade 100 originais
OC-511 Tampa	Tampa em vez de ADF
PC-110 1 x Casette universal	A5–A3, 500 folhas, 52–256 g/m2
PC-210 2 x Casette universal	A5–A3, 2 x 500 folhas, 52–256 g/m2
PC-410 Cas. alta capacidade	A4, 2,500 folhas, 52–256 g/m2m
DK-510 Armário	Fornece armazenagem para por exemplo papel e outros materiais
FS-533 Finalizador interno	Agrafa 50 folhas, capacidade de receção 500 folhas
PK-519 Kit furação p. FS-533	2/4 furos, auto comutação
FS-534 Finalizador/agrafador	Agrafa 50 folhas, capacidade de receção 3,300 folhas
FS-534SD Finalizador de brochuras	Agrafa 50 folhas, brochura 20 folhas, capacidade de receção 2,300 folhas
PK-520 Kit furação para FS-534/SD	2/4 furos, auto comutação
JS-506 Separador trabalhos	Separação de fax, etc.
KP-101 Teclado numérico	Em vez do painel tátil
WT-506 Mesa trabalho	Para a colocação do dispositivo de autenticação
FK-511 Placa de fax	Fax super G3, função fax digital

IC-414 Controlador Fiery	**Controlador de impressão a cores profissional**
VI-506 Kit interface p. IC-414	**Placa de interface controlador** Fiery
FK-511 Placa de fax	Fax super G3, função fax digital
KH-102 Suporte teclado	Para a colocação de teclado USB
EK-606 Kit I/F USB	Conexão teclado USB
EK-607 Kit I/F USB	Conexão teclado USB, Bluetooth
Leitor de cartão ID	Várias técnologias de cartão ID
MK-735 Kit montagem	Installation kit for ID card reader
AU-102 Autenticação biométrica	Scanner veias dedo
SC-508 Kit segurança	Função copy guard
BT-C1e Tabuleiro banner	Banner multipágina
LK-101v3 Navegador web	Web browser and Image panel
LK-102v3 Melhorias PDF	PDF/A (1b), PDF encryption, digital signature
LK-105v3 Motor OCR	PDF pesquisáveis e PPTX, PDF/A (1a)
LK-106 Fontes código barra	Suporta a impressão nativa de códigos de barra
LK-107 Fontes Unicode	Suporta a impressão nativa de Unicode
LK-108 Fontes OCR A e B	Suporta a impressão nativa de fontes OCR A e B
LK-110 Pacote Convertor de documentos	Gera vários formatos de ficheiro incl. DOCX, XLSX e PDF/A
LK-111 Cliente ThinPrint®	Compressão dados para menor impato de rede
LK-115 Ativação TPM	Módulo Trusted Platform para a proteção de en criptação e decriptação de dados
UK-204 Memória i-Option	Expansão de memória para i-Options
UK-208 Ponto de acesso para LAN sem fios	Necessário para painel alternativo Android
UK-209 Placa DS para acesso remoto bizhub	Necessário para Bizhub Remote Access (Não necessário se DF-701 estiver instalado.)
SX-BR-4600 LAN sem fios	Conetor LAN sem fios para rede

Especificações técnicas

ESPECIFICAÇÕES DE SISTEMA

Memória sistema	2,048 MB (standard)
Disco rígido sistema	250 GB (standard)
Interface	10-Base-T/100-Base-T/1,000-Base-T Ethernet; USB 2.0
Protocolos de rede	TCP/IP (IPv4 / IPv6); IPX/SPX; NetBEUI; AppleTalk (EtherTalk); SMB; LPD; IPP; SNMP; HTTP
Tipo de frames	Ethernet 802.2; Ethernet 802.3; Ethernet II; Ethernet SNAP
Alimentador automático documentos (opcional)	Até 100 originais; A6–A3; 35–163 g/m2 RADF ou Dualscan ADF disponível
Formato de impressão	A6–SRA3, formatos personalizados; papel banner máx. 1,200 x 297 mm
Gramagem	52–300 g/m2
Capacidade de entrada de papel	Standard: 1,150 folhas Máx.: 3,650 folhas
Cassete 1	500 folhas, A5–A3, 52–256 g/m2
Cassete 2	500 folhas, A5–SRA3, 52–256 g/m2
Cassete 3 (opcional)	500 folhas, A5-A3, 52–256 g/m2
Cassete 4 (opcional)	2 x 500 folhas, A5-A3, 52–256 g/m2
Cassete grande capacidade (opcional)	2,500 folhas, A4, 52–256 g/m2
Bypass manual	150 folhas, A6–SRA3, formatos pers., banner, 60–300 g/m2
Duplex automático	A5–SRA3; 52–256 g/m2
Opções de finalização (opcional)	Offset; agrupar; separar; agrafar; furar; dobra meio; dobra carta; brochura
Capacidade de saída (com finalizador)	Máx.: 3,300 folhas
Capacidade de saída (sem finalizador)	Máx.: 250 folhas
Agrafar	Máx.: 50 folhas ou 48 folhas + 2 capas (até 209 g/m2)
Cap. de agrafar	Máx.: 1,000 folhas
Dobra carta	Até 3 folhas
Cap. dobra carta	Máx.: 30 folhas; ilimitado
Brochura	Máx.: 20 folhas ou 19 folhas + 1 capa (até 209 g/m2)
Cap. brochura	Máx.: 100 folhas; ilimitado
Volume cópia/impressão (mensal)	Rec.: 16,000 páginas; Máx.[1]: 100,000 páginas
Rendimento toner	Preto 27,000 páginas; CMY 25,000 páginas
Rendimento Unidade Imagem	Preto 120,000 págs/600,000 págs (Tambor/Revelador) CMY 75,000 páginas/600,000 páginas (Tambor/Revelador)
Consumo energético	220–240 V / 50/60 Hz Menos de 1.5 kW (sistema)
Dimensões sistema (W x D x H)	615 x 685 x 779 mm (excl. ADF e cassete de papel inferior)
Peso sistema	Aprox. 85 kg

ESPECIFICAÇÕES COPIADORA

Processo de cópia	Cópia laser eletrostático, tandem, indireto
Sistema toner	Toner polimerizado Simitri® HD
Vel. cópia/impressão A4 (mono/cor)	Até 28 ppm
Vel. cópia/impressão A3 (mono/cor)	Até 14 ppm
Vel. autoduplex A4 (mono/cor)	Até 28 ppm
Saída 1ª cópia (mono/cor)	5.9 seg. 7.7 seg.
Tempo aquecimento	Aprox. 20 seg.[1]
Resolução de cópia	600 x 600 dpi
Gradação	256 gradações
Multicópia	1–9,999
Formato original	A5–A3
Ampliação	25–400% em passos de 0.1%; auto-zoom
Funções de cópia	Capítulo; inserção capas e páginas; cópia de prova (im pressão e ecrã); impressão de teste ajuste; funções arte digital; memória trabalho; modo poster; repetição imagem; sobreposição (opcional); carimbo; proteção de cópia

ESPECIFICAÇÕES IMPRESSORA

Resolução impressão	1,800 x 600 dpi; 1,200 x 1,200 dpi
Linguagem descrição de página (PDL)	PCL6 (XL 3.0); PCL 5c; PostScript 3 (CPSI 3016); XPS
Sistema Operativo	Windows VISTA (32/64), Windows 7 (32/64), Windows 8 (32/64), Windows Server 2003 (32/64), Windows Server 2008 (32/64), Windows Server 2008 R2, Windows Server 2012 Windows Server 2012 R2, Macintosh OS X 10.x, Unix, Linux, Citrix
Fontes impressora	80 PCL Latim; 137 PostScript 3 Emulação Latim
Funções de impressão	Impressão direta de ficheiros PCL, PS, TIFF, XPS, PDF v1.7, PDF encriptado e OOXML (DOCX, XLSX, PPTX); mixmedia e mixplex; programação de trabalhos "Easy Set"; sobre posição; marca de água; proteção de cópia; impressão carbon copy
Mobile Printing	AirPrint (IOS), Mopria (Android), Google Cloud Print (op cional), WiFi Direct (opcional), Konica Minolta Print Service (Android), Pagope Mobile (iOS & Android)

ESPECIFICAÇÕES IMPRESSORA (OPCIONAL)

Controlador impressão	Fiery IC-414 incorporado
CPU controlador	Intel Pentium @ 2.6 GHz
Memória / Disco rígido	2 GB / 160 GB
Linguagem Descrição de Página (PDL)	Adobe PostScript 3 (CPSI 3019) PCL 6/5c
Sistemas Operativos	Windows VISTA (32/64), Windows 7 (32/64), Windows 8 (32/64), Windows Server 2003 (32/64), Windows Server 2008 (32/64), Windows Server 2008 R2, Windows Server 2012, Windows Server 2012 R2, Macintosh OS 9.x/10.x

ESPECIFICAÇÕES SCANNER

Velocidade digitalização (mono/cor)	Até 160 ipm (com DF-701 opcional)
Resolução digitalização	Máx.: 600 x 600 dpi
Modos digitalização	Scan-para-eMail (Scan-para-Me), Scan-para-SMB (Scan-para-Home), Scan-para-FTP, Scan-para-Box, Scan-para-USB, Scan-para-WebDAV, Scan-para-DPWS, Digitalização TWAIN de rede
Formatos de ficheiro	JPEG; TIFF; PDF; PDF/A 1a e 1b (opcional); PDF compacto; PDF encriptado; PDF pesquisável (opcional); XPS; XPS com pacto; PPTX; DOCX/XLSX/PPTX pesquisável (opcional)
Destinos digitalização	2,100 (singular + grupo); suporte LDAP
Funções de digitalização	Anotação (texto/hora/data) para PDF; até 400 programas de trabalho; previsualização em tempo real

ESPECIFICAÇÕES FAX

Fax standard	Super G3 (opcional)
Transmissão fax	Analógico i-Fax i-Fax a cores (RFC3949-C) IP-Fax
Resolução fax	Máx.: 600 x 600 dpi (ultra-fino)
Compressão fax	MH; MR; MMR; JBIG
Modem fax	Até 33.6 Kbps
Destinos fax	2,100 (singular + grupo)
Funções fax	Polling; deslocamento tempo; PC-Fax; receção em caixa confidencial; Receção por e-mail/FTP/SMB; até 400 progra mas de trabalho

ESPECIFICAÇÕES CAIXA UTILIZADOR

N.º máximo de documentos armazenáveis	Até 3,000 documentos ou 10,000 páginas
Tipo de caixa de utilizador	Público Pessoal (com palavra passe ou autenticação) Grupo (com autenticação)
Tipo de caixa de sistema	Impressão segura Impressão PDF encriptado Receção fax Polling fax
Funcionalidade caixa de utilizador	Re-impressão; combinação Descarregar Envio (e-mail/FTP/SMB e Fax) Cópia caixa para caixa

CARATERÍSTICAS SISTEMA

Segurança	ISO 15408 EAL3; IEEE 2600.1 conforme; Filtragem IP e bloqueamento de portas; Comunicação de rede SSL2; SSL3 e TSL1.0; Suporte IPsec; suporte IEEE 802.1x; autenticação de utilizador; Registo de autenticação; Impressão segura; Sobreescrever disco rígido (8 tipos standard); Encriptação disco rígido (AES 256); Auto eliminação memória; Receção fax confidencial; Encriptação dados utilizador; proteção de cópia (Copy Guard, Password Copy) opcional
Accounting	Até 1,000 contas de utilizador; suporte Active Directory (nome utilizador + palavra passe + e-mail + pasta smb) Definição acesso às funções pelo utilizador Autenticação biométrica (scanner velas dedo) opcional Autenticação por cartão ID (leitor cartão ID) opcional
Software	PageScope Net Care Device Manager PageScope Data Administrator PageScope Box Operator PageScope Direct Print Print Status Notifier Driver Packaging Utility Log Management Utility

[1] Se o volume máximo for alcançado dentro de um período de um ano, um ciclo de manutenção deve ser executado

[2] O tempo de aquecimento poderá variar dependendo no ambiente de utilização e o uso

- Todas as especificações referem-se ao formato de papel A4 de 80 g/m2.
- O suporte e a disponibilidade das especificações e funcionalidades mencionadas varia dependendo dos sistemas operativos, aplicações e protocolos de rede e das configurações do sistema.
- A espetativa de vida de cada consumível é baseada em condições de operação específicas como a cobertura de página para um formato de página específico (5% de cobertura de um A4). A vida real de cada consumível irá variar dependendo do uso e outros variáveis de impressão incluindo a cobertura de página, formato, tipo de suporte, impressão contínua ou interrompida, temperatura do ambiente e umidade.
- Algumas das ilustrações de produto contêm acessórios opcionais.
- As especificações e acessórios são baseadas na informação disponível na altura de impressão e estão sujeitas à alterações sem aviso.
- A Konica Minolta não garante que quaisaquer especificações mencionadas estarão livres de erros.
- Todos os nomes de marca e de produto poderão ser marcas registadas ou marcas comerciais dos seus respetivos proprietários e aqui reconhecidos.

Visit our product page

Konica Minolta Business Solutions Portugal Rua Prof. Henrique de Barros 4-10º B 2685-338 PRIOR VELHO Portugal www.konicaminolta.pt

06/2014

KONICA MINOLTA BUSINESS SOLUTIONS PORTUGAL, UNIPESSOAL, LDA.

KONICA MINOLTA

bizhub C364e

Multifuncional A3 a cores

Até 36 páginas por minuto

Funcionalidade

Copia
- Cor
- Preto & branco

Impressão
- Colour
- Black & white
- PCL/PS
- Local/Network
- USB

Digitalização
- Cor
- Preto & branco
- Scan-para-eMail
- Scan-para-Me
- Scan-para-SMB
- Scan-para-Home
- Scan-para-FTP
- Scan-para-Box
- Scan-para-USB
- Scan-para-WebDAV
- Scan-para-DPWS
- TWAIN rede

Fax
- Super G3 Fax
- PC-Fax
- I-Fax
- IP-Fax

Box
- Reimpressão
- Distribuição
- Partilha Box-para-Box
- Box-para-USB

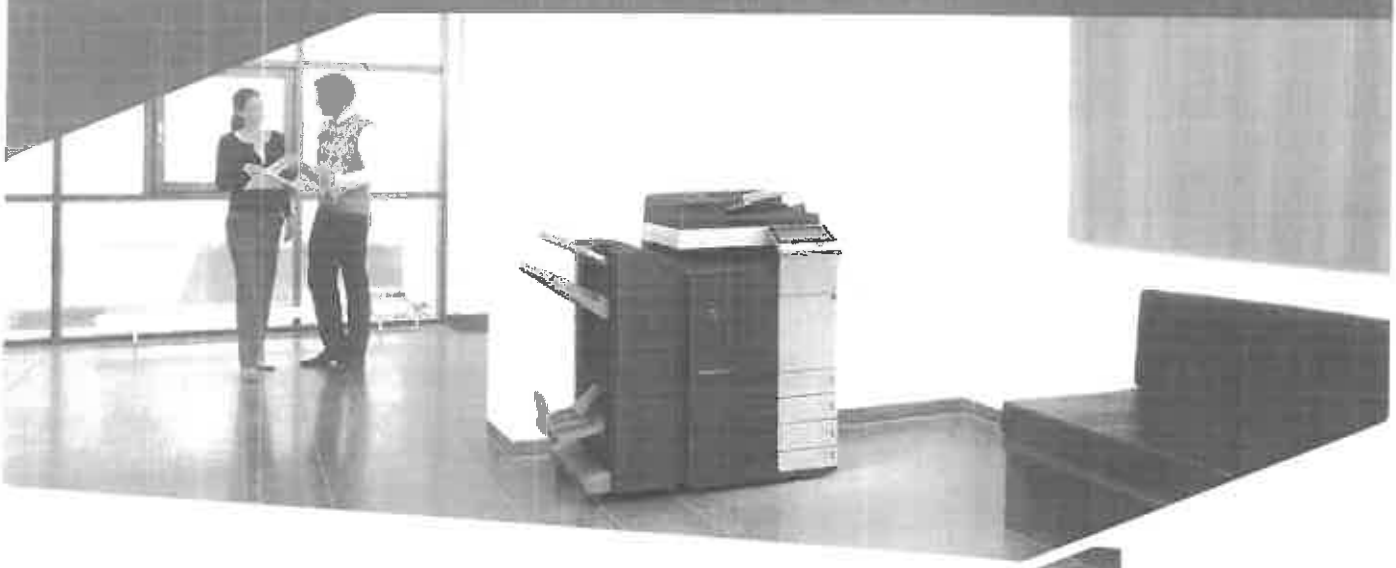

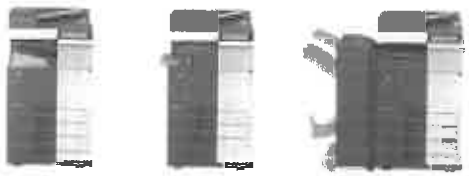

Giving Shape to Ideas

Tecnologia

Controlador de impressão - Emperon™	Compatível com vários ambientes de utilização e de TI para tecnologia de impressão unificada da Konica Minolta	✔
Toner polimerizado - Simitri® HD	Entrega uma alta qualidade de impressão, alta gradação, menos gasto na impressão e reduzido impacto ambiental	✔
Plataforma de soluções - OpenAPI	Aplicações baseadas em atividades financeiras, fluxos de trabalho eficientes para a frota inteira de MFP	✔
Características especiais - e-Option	Oferece um mobília elegante e uma funcionalidade avançada de MFP de acordo com as necessidades individuais	✔
Serviço remoto - OSRC	Monitoriza uma elevada produtividade com a minimização ótima de equipamentos e consumíveis pelos serviços	✔
Personalização do painel - IWS	Melhora interação utilizador-equipamento e maior produtividade pela personalização total do painel do MFP	✔

Diagrama de opcionais

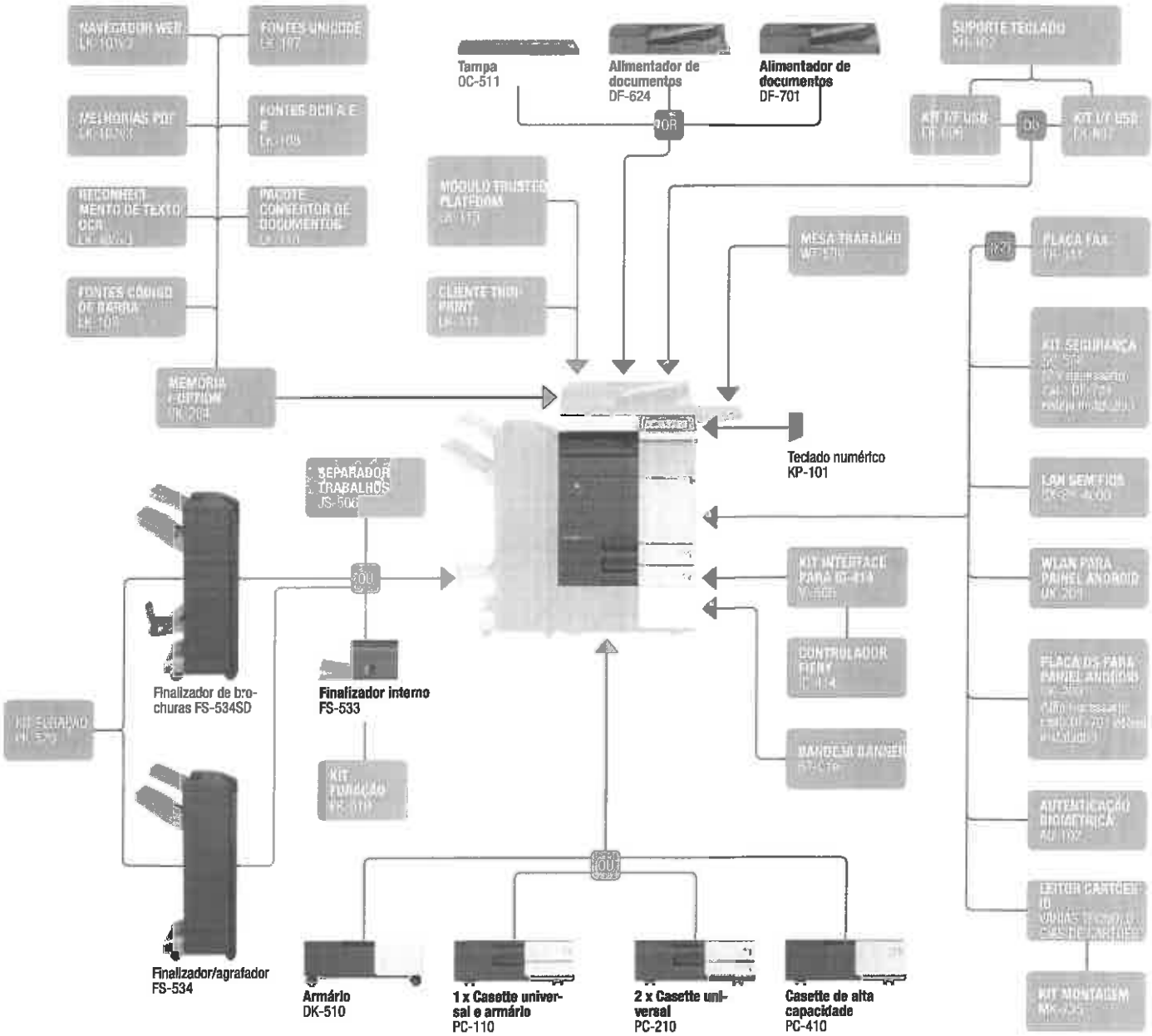

Opções de finalização

Agrafo de canto | Dois agrafos laterais | 2 furos | 4 furos | Duplex | Combinação mixplex/ mixmedia | Dobra meio | Inserção de folha, relatório | Dobra carta | Brochura | Alceamento de Offset | Impressão de banner

Descrições

bizhub C364e	Multifuncional A3 com 36 ppm p/b e cor. Controlador de impressão Emperon™ standard com PCL 6c, PostScript 3, PDF 1.7 e suporte XPS. Capacidade de papel de 500 + 500 folhas e bypass de 150 folhas. Suportes de A6 a SRA3, banner de 1.2 m e 52 – 300 g/m2. Memória 2 GB, disco rígido 250 GB e standard Ethernet Gigabit.
DF-624 Alimentador de documentos	Alimentador automático de documentos duplex, capacidade 100 originais
DF-701 Alimentador de Documentos	Alimentador automáticos de documentos dualscan, capacidade 100 originais
OC-511 Tampa	Tampa em vez de ADF
PC-110 1 x Casette universal	A5–A3, 500 folhas, 52–256 g/m2
PC-210 2 x Casette universal	A5–A3, 2 x 500 folhas, 52–256 g/m2
PC-410 Cas. alta capacidade	A4, 2,500 folhas, 52–256 g/m2m
DK-510 Armário	Fornece armazenagem para por exemplo papel e outros materiais
FS-533 Finalizador interno	Agrafa 50 folhas, capacidade de receção 500 folhas
PK-519 Kit furação p. FS-533	2/4 furos, auto comutação
FS-534 Finalizador/agrafador	Agrafa 50 folhas, capacidade de receção 3,300 folhas
FS-534SD Finalizador de brochuras	Agrafa 50 folhas, brochura 20 folhas, capacidade de receção 2,300 folhas
PK-520 Kit furação para FS-534/SD	2/4 furos, auto comutação
JS-506 Separador trabalhos	Separação de fax, etc.
KP-101 Teclado numérico	Em vez do painel tátil
WT-506 Mesa trabalho	Para a colocação do dispositivo de autenticação
FK-511 Placa de fax	Fax super G3, função fax digital

IC-414 Controlador Fiery	**Controlador de impressão a cores profissional**
VI-506 Kit interface p. IC-414	**Placa de interface controlador** Fiery
KH-102 Suporte teclado	Para a colocação de teclado USB
EK-606 Kit I/F USB	Conexão teclado USB
EK-607 Kit I/F USB	Conexão teclado USB, Bluetooth
Leitor de cartão ID	Várias técnologias de cartão ID
MK-735 Kit montagem	Installation kit for ID card reader
AU-102 Autenticação biométrica	Scanner veias dedo
SC-508 Kit segurança	Função copy guard
BT-C1e Tabuleiro banner	Banner multipágina
LK-101v3 Navegador web	Navegador web e IWS
LK-102v3 Melhorias PDF	PDF/A (1b), encriptação PDF, assinatura digital
LK-105v3 Motor OCR	PDF pesquisáveis e PPTX, PDF/A (1a)
LK-106 Fontes código barra	Suporta a impressão nativa de códigos de barra
LK-107 Fontes Unicode	Suporta a impressão nativa de Unicode
LK-108 Fontes OCR A e B	Suporta a impressão nativa de fontes OCR A e B
LK-110 Pacote Convertor de documentos	Gera vários formatos de ficheiro incl. DOCX, XLSX e PDF/A
LK-111 Cliente ThinPrint®	Compressão dados para menor impato de rede
LK-115 Ativação TPM	Módulo Trusted Platform para a proteção de en criptação e decriptação de dados
UK-204 Memória I-Option	Expansão de memória para i-Options
UK-208 Ponto de acesso para LAN sem fios	Necessário para painel alternativo Android
UK-209 Placa DS para acesso remoto bizhub	Necessário para Bizhub Remote Access (Não necessário se DF-701 estiver instalado.)
SX-BR-4600 LAN sem fios	Conetor LAN sem fios para rede

Especificações técnicas

ESPECIFICAÇÕES DE SISTEMA

Memória sistema	2,048 MB (standard)
Disco rígido sistema	250 GB (standard)
Interface	10-Base-T/100-Base-T/1,000-Base-T Ethernet; USB 2.0
Protocolos de rede	TCP/IP (IPv4 / IPv6); IPX/SPX; NetBEUI; AppleTalk (EtherTalk); SMB; LPD; IPP; SNMP; HTTP
Tipo de frames	Ethernet 802.2; Ethernet 802.3; Ethernet II; Ethernet SNAP
Alimentador automático documentos (opcional)	Até 100 originais; A6–A3; 35–163 g/m2 RADF ou Dualscan ADF disponível
Formato de impressão	A6–SRA3, formatos personalizados; papel banner máx. 1,200 x 297 mm
Gramagem	52–300 g/m2
Capacidade de entrada de papel	Standard: 1,150 folhas Máx.: 3,650 folhas
Cassete 1	500 folhas, A5–A3, 52–256 g/m2
Cassete 2	500 folhas, A5–SRA3, 52–256 g/m2
Cassete 3 (opcional)	500 folhas, A5-A3, 52–256 g/m2
Cassete 4 (opcional)	2 x 500 folhas, A5-A3, 52–256 g/m2
Cassete grande capacidade (opcional)	2,500 folhas, A4, 52–256 g/m2
Bypass manual	150 folhas, A6–SRA3, formatos pers., banner, 60–300 g/m2
Duplex automático	A5–SRA3; 52–256 g/m2
Opções de finalização (opcional)	Offset; agrupar; separar; agrafar; furar; dobra meio; dobra carta; brochura
Capacidade de saída (com finalizador)	Máx.: 3,300 folhas
Capacidade de saída (sem finalizador)	Máx.: 250 folhas
Agrafar	Máx.: 50 folhas ou 48 folhas + 2 capas (até 209 g/m2)
Cap. de agrafar	Máx.: 1,000 folhas
Dobra carta	Até 3 folhas
Cap. dobra carta	Máx.: 30 folhas; ilimitado
Brochura	Máx.: 20 folhas ou 19 folhas + 1 capa (até 209 g/m2)
Cap. brochura	Máx.: 100 folhas; ilimitado
Volume cópia/impressão (mensal)	Rec.: 25,000 páginas; Máx.[1]: 125,000 páginas
Rendimento toner	Preto 27,000 páginas; CMY 25,000 páginas
Rendimento Unidade Imagem	Preto 120,000 págs/600,000 págs (Tambor/Revelador) CMY 90,000 páginas/600,000 páginas (Tambor/Revelador)
Consumo energético	220–240 V / 50/60 Hz Menos de 1.5 kW (sistema)
Dimensões sistema (W x D x H)	615 x 685 x 779 mm (excl. ADF e cassete de papel inferior)
Peso sistema	Aprox. 85 kg

ESPECIFICAÇÕES COPIADORA

Processo de cópia	Cópia laser eletrostático, tandem, indireto
Sistema toner	Toner polimerizado Simitri® HD
Vel. cópia/impressão A4 (mono/cor)	Até 36 ppm
Vel. cópia/impressão A3 (mono/cor)	Até 18 ppm
Vel. autoduplex A4 (mono/cor)	Até 36 ppm
Saída 1ª cópia (mono/cor)	5.3 seg. 6.9 seg.
Tempo aquecimento	Aprox. 20 seg.[1]
Resolução de cópia	600 x 600 dpi
Gradação	256 gradações
Multicópia	1–9,999
Formato original	A5–A3
Ampliação	25–400% em passos de 0.1%; auto-zoom
Funções de cópia	Capítulo; inserção capas e páginas; cópia de prova (im pressão e ecrã); impressão de teste ajuste; funções arte digital; memória trabalho; modo poster; repetição imagem; sobreposição (opcional); carimbo; proteção de cópia

ESPECIFICAÇÕES IMPRESSORA

Resolução impressão	1,800 x 600 dpi; 1,200 x 1,200 dpi
Linguagem descrição de página (PDL)	PCL6 (XL 3.0); PCL 5c; PostScript 3 (CPSI 3016); XPS
Sistema Operativo	Windows VISTA (32/64), Windows 7 (32/64), Windows 8 (32/64), Windows Server 2003 (32/64), Windows Server 2008 (32/64), Windows Server 2008 R2, Windows Server 2012 Windows Server 2012 R2, Macintosh OS X 10.x, Unix, Linux, Citrix
Fontes impressora	80 PCL Latim; 137 PostScript 3 Emulação Latim
Funções de impressão	Impressão direta de ficheiros PCL, PS, TIFF, XPS, PDF v1.7, PDF encriptado e OOXML (DOCX, XLSX, PPTX); mixmedia e mixplex; programação de trabalhos "Easy Set"; sobre posição; marca de água; proteção de cópia; impressão carbon copy
Mobile Printing	AirPrint (IOS), Mopria (Android), Google Cloud Print (op cional), WiFi Direct (opcional), Konica Minolta Print Service (Android), Pagope Mobile (IOS & Android)

ESPECIFICAÇÕES IMPRESSORA (OPCIONAL)

Controlador impressão	Fiery IC-414 incorporado
CPU controlador	Intel Pentium @ 2.6 GHz
Memória / Disco rígido	2 GB / 160 GB
Linguagem Descrição de Página (PDL)	Adobe PostScript 3 (CPSI 3019) PCL 6/5c
Sistemas Operativos	Windows VISTA (32/64), Windows 7 (32/64), Windows 8 (32/64), Windows Server 2003 (32/64), Windows Server 2008 (32/64), Windows Server 2008 R2, Windows Server 2012, Windows Server 2012 R2, Macintosh OS 9.x/10.x

ESPECIFICAÇÕES SCANNER

Velocidade digitalização (mono/cor)	Até 160 ipm (com DF-701 opcional)
Resolução digitalização	Máx.: 600 x 600 dpi
Modos digitalização	Scan-para-eMail (Scan-para-Me), Scan-para-SMB (Scan-para-Home), Scan-para-FTP, Scan-para-Box, Scan-para-USB, Scan-para-WebDAV, Scan-para-DPWS, Digitalização TWAIN de rede
Formatos de ficheiro	JPEG; TIFF; PDF; PDF/A 1a e 1b (opcional); PDF compacto; PDF encriptado; PDF pesquisável (opcional); XPS; XPS com pacto; PPTX; DOCX/XLSX/PPTX pesquisável (opcional)
Destinos digitalização	2,100 (singular + grupo); suporte LDAP
Funções de digitalização	Anotação (texto/hora/data) para PDF; até 400 programas de trabalho; previsualização em tempo real

ESPECIFICAÇÕES FAX

Fax standard	Super G3 (opcional)
Transmissão fax	Analógico I-Fax I-Fax a cores (RFC3949-C) IP-Fax
Resolução fax	Máx.: 600 x 600 dpi (ultra-fino)
Compressão fax	MH; MR; MMR; JBIG
Modem fax	Até 33.6 Kbps
Destinos fax	2,100 (singular + grupo)
Funções fax	Polling; deslocamento tempo; PC-Fax; receção em caixa confidencial; Receção por e-mail/FTP/SMB; até 400 progra mas de trabalho

ESPECIFICAÇÕES CAIXA UTILIZADOR

N.º máximo de documentos armazenáveis	Até 3,000 documentos ou 10,000 páginas
Tipo de caixa de utilizador	Público Pessoal (com palavra passe ou autenticação) Grupo (com autenticação)
Tipo de caixa de sistema	Impressão segura Impressão PDF encriptado Receção fax Polling fax
Funcionalidade caixa de utilizador	Re-impressão; combinação Descarregar Envio (e-mail/FTP/SMB e Fax) Cópia caixa para caixa

CARATERÍSTICAS SISTEMA

Segurança	ISO 15408 EAL3; IEEE 2600.1 conforme; Filtragem IP e bloqueamento de portas; Comunicação de rede SSL2; SSL3 e TSL1.0; Suporte IPsec; suporte IEEE 802.1x; autenticação de utilizador; Registo de autenticação; impressão segura; Sobreescrever disco rígido (8 tipos standard); Encriptação disco rígido (AES 256); Auto eliminação memória; Receção fax confidencial; Encriptação dados utilizador; proteção de cópia (Copy Guard, Password Copy) opcional
Accounting	Até 1,000 contas de utilizador; suporte Active Directory (nome utilizador + palavra passe + e-mail + pasta smb) Definição acesso às funções pelo utilizador Autenticação biométrica (scanner velas dedo) opcional Autenticação por cartão ID (leitor cartão ID) opcional
Software	PageScope Net Care Device Manager PageScope Data Administrator PageScope Box Operator PageScope Direct Print Print Status Notifier Driver Packaging Utility Log Management Utility

[1] Se o volume máximo for alcançado dentro de um período de um ano, um ciclo de manutenção deve ser executado

[2] O tempo de aquecimento poderá variar dependendo no ambiente de utilização e o uso

- Todas as especificações referem-se ao formato de papel A4 de 80 g/m2.
- O suporte e a disponibilidade das especificações e funcionalidades mencionadas varia dependendo dos sistemas operativos, aplicações e protocolos de rede e das configurações do sistema.
- A espetativa de vida de cada consumível é baseada em condições de operação específicas como a cobertura de página para um formato de página específico (5% de cobertura de um A4). A vida real de cada consumível irá variar dependendo do uso e outros variáveis de impressão incluindo a cobertura de página, formato, tipo de suporte, impressão contínua ou interrompida, temperatura do ambiente e umidade.
- Algumas das ilustrações de produto contêm acessórios opcionais.
- As especificações e acessórios são baseadas na informação disponível na altura de impressão e estão sujeitas à alterações sem aviso.
- A Konica Minolta não garante que quaisquer especificações mencionadas estarão livres de erros.
- Todos os nomes de marca e de produto poderão ser marcas registadas ou marcas comerciais dos seus respetivos proprietários e aqui reconhecidos.

Visit our product page